DEMİR ADAM

SAYI: 6

1200 TL (KDV DAHİL)

DEMİR ADAM

SAYI 89

Olağanüstü bir mucit olan milyoner sanayici TONY STARK kendisine güneş enerjisiyle çalışan demir bir zırh yaptı ve dünyanın en büyük savaşan insan silahı haline geldi: DEMİR ADAM

Stan Lee PRESENTS: THE INVINCIBLE IRON MAN™

ARCHIE GOODWIN WRITER/EDITOR / GEORGE TUSKA & VINCE COLLETTA ARTISTS / JOHN COSTANZA, letterer JANICE COHEN, colorist

Demir adam No:89 Copyright © 1976 by MARVEL COMICS GROUP, Marvel Entertainment Group, INC. Copyright © 1989. Bu dizinin Türkiye'de ve Türkçe konuşulan ülkelerde kitap ve dergi olarak yayın hakkı Alfa Yayıncılık Ltd.Şti'ne verilmiştir.

GERİ PÜSKÜRTÜCÜLERİM İŞE YARAMIYOR... KAN KARDEŞLERİM ELİMDEKİ ATEŞ ÜNİTELERİNE VERDİĞİ BASKIYA TEŞEKKÜRLER! ASLINDA, İKİSİ DE ŞİMDİ BANA YARDIMCI OLABİLECEK HERŞEYİ YOK ETTİLER!
AMA.. UÇUŞ JETLERİM!
DEVRELERİ ETKİLENMEMİŞ GÖZÜKÜYOR!
YÜKSELİŞ HIZLI, ZORLUDUR... VE FAZLA HARİKA DEĞİLDİR...
BETON PARÇA DÜŞTÜ BULANIK SULAR GİBİ.
RRROAARR
KOLAYCA YADA ÜZERİNDEKİ TAHTA DOKU GİBİ!
BARAKK
ZIRHIMI YENİDEN DİZAYN ETTİĞİMDE*... GİYMESİ DAHA KOLAY OLSUN DİYE, HAFİFLİĞİ SEÇTİM...
...DAHA AZ ZEDELENİR OLMA OLASIĞINI BİLEREK..
*DEMİR ADAM #85-ARCHIE
AMA, KAN KARDEŞLER GİBİ İKİ AĞIRLIĞI TAŞIMAKTAN NEFRET EDİYORUM...
...ALLAHIN BELASI OLDUĞUMU KANITLADILAR DOĞRU, AMA UÇABİLDİĞİM SÜRECE, ONLARI BULABİLİR VE...
NE...?
JETLER DURUYOR!
HASAR ANA GÜÇ PAKETİME KADAR ULAŞMIŞ OLMALI...

VE SUDAN ÇIK-MANIN GÜCÜ İLE TAMAMEN YANMIŞ!
GÜÇ OLMAYINCA ZIRH KÜLÇE GİBİ AĞIR-LAŞMIŞTI...
ARTIK DÜŞÜŞ KAÇINILMAZDI!
ZIRH FONKSİYONU-NU KAYBETMİŞTİ AMA DEMİR ADAM YAŞAM SAVAŞI...
...VERİYORDU. SON GÜCÜ-NÜ KULLANIYORDU...
ZIRHIN AĞIR-LIĞI BENİ AŞA-ĞIYA ÇEKİYOR!
BURAYI TUTAMIYORUM!
BİRDEN BAS-TIRAN YAĞ-MUR D.A.'IN İŞİNİ DAHA DA GÜÇLEŞTİRDİ!
İSTER TONY STARK, İSTER DEMİR ADAM OLSUN, HERKESİN HAYATINDA RASLANTILAR
....VEYA BİR ÇATI ÜSTÜNDEN KARGA-ŞAYI İZLEYEN BİRİSİ OLABİLİR.
NE BİÇİM BİR TRAFİK BU?
...AŞAĞISI MAHŞER GİBİ...
..BENİ GÖTÜRE-CEK TAKSİ ÇAR-PIŞMIŞ VE... ...

"RESMEN MAHVOLMUŞ!
KAHRETSİN! CALİFORNIA'YA GİDEN SON UÇAĞI KAÇIRAMAM!
KENNEDY VE LA GUARDIA İLE OLAN ANLAŞMA.. NEWARK TEK UMUDUM..
KALPLER VE ÇİÇEKLERLE YETER!
KIPIRDAMA VAKTİ!
SENİNLE HEDEFİNİN ARASINA.. GİREN HUD SON NEHRİ GİBİ UFAK BİR ŞEY OLURSA?
KORKUSUZ CESSUR ADAM OLMANIN FAYDASI NE..
LINES
VE ŞİMDİ, BU HEDEF ÇABUCAK BATI YAKASINA ULAŞMAK...
"ESKİ KIZ ARKADAŞIM, KAREN PAGE'İ KAÇIRANLARIN İZİ KAYBOLMAYA..
BAŞLAMADAN ÖNCE.
ŞİMDİ!
BURADAN, ŞEHRİN LİMAN BÖLGESİNİ KONTROL ETMEK İÇİN RADARIMI..
"KULLANABİLİRİM! BÖYLE BİR GECE DE BİLE, DENİZE ATILMAYA CESARET EDEBİLECEK BİR SANDAL OLMALI..
* KAÇIRMA OLAYI İLE İLGİLİ DAHA FAZLA BİLGİ İÇİN DD'İN 19 VE 137. SAYILARINA BAKABİLİRSİNİZ.. ARCHIE.
BELKİ, AMA ŞİMDİ, DİKKATİMİZİ KÖR MACERACIDAN BAŞKA BİR YÖNE..
VİRANE HALİNE GELMİŞ OLAN YİRMİ BLOKLUK SAHNEYE ÇEVİRELİM..
..BİR ZAMANLAR DÖRT KATLI BİNALARIN BULUNDUĞU SESSİZ TERKEDİLMİŞ BİR BÖLGE..

EĞER BİRİ DİKKATLE DİNLERSE ENKAZ BU KADAR SESSİZ DEĞİLDİR. BURADA FISILTILAR SESLER VARDIR.. AŞAĞIDAN GELEN..
HAYDİ PATRON, BENİ DUYUYOR MUSUN? YEMELİSİN...
YİNE UZAKLARDASIN DEĞİL Mİ PATRON? DİĞERLERİNE ULAŞIYORSUN..
BEYNİNLE ULAŞIYORSUN..
NİÇİN BUNU YAPIYORSUN, PATRON?
BEN, BU ENKAZIN ALTINA İNİP SENİ BURADA TUZAĞA DÜŞMÜŞ OLARAK BULDUĞUM İLK GÜNDEN BERİ SANA BAKMIYOR MUYUM?
AMA SEN HALÂ DİNLEMİYORSUN!
TAMAM PATRON. OTLAKÇILAR SANA İYİ BAKMALI...
AMA, OTLAKÇILARIN BİR GARİP GÖREVİYLE KİM İLGİLENİR Kİ? İKİ HANTAL ISSIZ ONUNCU CADDEDE AŞAĞI DOĞRU İNİYOR ... KAN KARDEŞLER!
O KIZGIN KARDEŞ. BİZİ ZORLADIĞINI HİSSEDİYORUM...
BADOOOM
DEMİR ZIRHUYLA DÖGÜŞÜRKENKİ GİBİ DAHA FAZLA ZAMAN HARCAMAMAMIZ İÇİN...
...İNTİKAM BİZİM GÖREVİMİZ. O BİZİM EFENDİMİZ DEĞİL. ONA YALNIZCA YARDIM EDERİZ. BÖYLECE O DA BİZE YARDIM EDEBİLİR

YARDIMDAN BAHSEDERKEN
F-FAYDASIZ! DAHA FAZLA TU TAMIYORUM!
KAYA ÇOK KAYGAN ... ZIRHIMIN AĞIRLIĞI ÇOK FAZLA! AŞAĞI GİDİYORUM!
AMA UZUN SÜRE İÇİN DEĞİL ZIRHLI KAFA! SÜPER KAHRAMANLAR KELİMESİ NEYDİ...
FWIP!
"SON ANDAKİ KURTARIŞLAR OLMASAYDI?
MUHTEMELEN AHMAK, JOIE DE VIVRE'SİZ ...
AMA SİNİR SİSTEMİ DAHA SAĞLAM!
D-DARE DEVIL ...?
AH! HATIRLANMAK! BU HERŞEYE DEĞER ... VE
ÇEKME HALATI İŞE YARIYOR...
UH-UH! HAZIR CEVAP OLARAK KONUŞMAMA KARŞILIK VERECEK DURUMDA DEĞİLSİN"
ZIRHIMIN GÜÇ PAKETİ ÇALIŞMIYOR?
"YENİDEN" ŞARJ ETTİRMELİYİM .. YADA METAL OYMACILIĞI OLACAK YENİ BİR MESLEĞE GİRSEYİM...
ELEKTRONİK İLE İLGİLİ BİLGİM STEREO'YA FAZLA İLGİLİ DEĞİL.. AMA BİR FİKRİN VARSA..
İŞTE ... ORADA.. D.D ...

SORMALIYIM!
"AMA NEFES ALMAK İÇİN KÖTÜ BİR YER.
ELEKTRİK HATLARINI DIŞARI ÇIKARMAK İÇİN BİR KANAL BÜYÜK BİR YER OLABİLİR.,
PEKALÂ ZIRHLI KAFA.,
İŞTE VOLTAJI YÜKSELTEN KABLO!
İŞE YARIYOR, DAREDEVIL!,
İYİLEŞMEK İÇİN BİRAZ ZAMANA İHTİYACIM OLACAK.. SONRA ŞEHRİ MAHVEDEN O İKİSİNİN PEŞİNE DÜŞERİZ..
DUR DOSTUM, KAÇIRMAMAM GEREKEN BİR UÇAK VAR „BİR KIZIN HAYATI BUNA BAĞLI.,
BURADAKİ DE BİR ÇOK CANLININ HAYATI DURDURMAYA...
"VE BUNU YALNIZ YAPAMAYACAĞIMI O İKİSİ KANITLADILAR!
BİR SAATİN VAR DD „ ZIRHIMIN RADYO ÜNİTESİNİ KULLANACAĞIM. VE TONY'İN ETKİSİNİ.,
"UÇUŞU GEÇİKTİRMESİ İÇİN „ ŞİMDİ YAPILACAK TAMİRLER VAR.
BENDE GİDİP ONLARI.,
"BULACAĞIM„ SENİ
SAVAŞINLA BAŞBAŞA BIRAKIYORUM.. İYİ AVLAR DEMİR ADAM.,

AMA DARE DEVIL UZAKLAŞMADAN, DEMİR ADAM ONU GERİ ÇAĞIRIR.. O SIRADA..
"LINÇOLN MERKEZİNDEKİ BİR APARTMANDAKİ HAREKET BİR ŞEYLE PARALEL OLABİLİR...
KAHVE MOLASI VEREN KAPICI, BİRDEN APARTMANDAN ÇIKANI FARKEDER..
BAYAN GİLBERT..
BEKLEYİN BAYAN GILBERT.. SİZE...
AW.. UNUT BUNU WILLARD? BİR ŞEY DUYMAYACAK KADAR DALGIN..
VE BU YAĞMURDA PEŞİNDEN KOŞMAYA DEĞMEZ.., DAHASI ERKEK ARKADAŞI TONY STARK'IN ONU ARADIĞINI ÖNEMSEMEYEBİLİR..
BELKİ DE ONDAN KAÇIYORDUR!..
BİR YERE GİDİYORMUŞ GİBİ VALİZİNİ YANINA ALMIŞ.
ROXANNE GILBERT'İN NEREYE... VE NİÇİN GİTTİĞİNİ.. İLERİDE ÖĞRENECEĞİZ..
ŞİMDİ, QUEENS'İN FABRİKA KISMINDAKİ ARABA PARK YERİNE
ÖZEL ARAŞTIRMACI.. VE SANAYİ CASUSU HARRY KEY TARAFINDAN KULLANILAN ARABAYA GÖZ ATALIM...
HA! YAĞMUR YAVAŞLADI.. HAVA BİLE BANA GÜZEL BİR GECE SUNUYOR..
BİR DAKİKA BAY O!..
K-KİM...?

EVET, BENİ TANIDIĞINI SANIYORUM HARRY.
GEÇEN YIL, SENİ KÜÇÜK PİS İŞİN İÇİN MAHVETTİĞİMDE GÖRMÜŞTÜN.
DEDİKODULARDAN DUYDUĞUM BU DEĞİLDİ ÇİFÇİ... O'BRIEN! HEY BU GÖREV BİTTİ!
DEDEKTİF SQUAD-IN ARTIK BENDEN BİR ŞİKAYETİ YOK...
HAP!
ŞU PAKETTE, KAYNAKLARIMIN YALNIŞ OLDUĞUNU...
İSPATLAYACAK BİRŞEY VAR MI? STARK GÜVENLİK ÜNİFORMASI MI?
ÇAMAŞIRHANEYE GÖTÜRMEYİ DÜŞÜNMÜYORSAN.. ŞÜPHELİ BİRDURUM DERİM..
STARK'IN FABRİKASINA GİRMEK İÇİN KULLANACAĞINI SANABİLİRLER..
O'BRIEN, DİNLE.. AÇIKLATABİLİRİM, AMA.. UH..
BİR KAÇ BLOK ÖTEDE... VE İYİ KORUYUCUSU, DEMİR ADAM, MEŞGUL...
YALANLARINI SAKLA HARRY, BUNU AL VE İŞİNE DÖN!
BEN.. GİDEBİLİRİM..
BENİM ŞARTLARIMA UYDUĞUN TAKTİRDE..
BU ŞARTLAR DETAYLARIYLA AÇIKLANIR... VE CEZASI TEHİR EDİLEN ADAM AYDINLIK KAPIDAN ÇIKAR...
AFERİN MICHAEL..
HAYATINDA İLK KEZ, KANUNDAN VAZ GEÇİYORSUN!
..AMA KANUN STARK VE METAL KILIKLI MUHAFIZINI KARDEŞİN KEVİN'İN ÖLÜMÜNDEN SONRA SERBEST...
BIRAKTI! BUNUN İÇİN GÜLERİM.. YAPMAN GEREKENİ YAP DOSTUM!

O SIRADA MANHATTAN'DA BAŞKA BİR GÖSTERİ BAŞLIYOR !..
SONU OLMAYAN BİR SÜRÜ YOL..
..AMA SANIRIM HAVAALANININDA Kİ BEKLEME ODASINA VARINCA HERŞEY BİTECEK..
ZIRHLI KAFANIN ZAMANI DOLUYOR...VE... BU GÜRÜLTÜ!
YA BİRİSİ DEV SİNCAP SÜRÜSÜNÜ BOŞ BIRAKTI...
..YADA BİR İZ ÜZERİNDESİN D.D!
RADARIM TAM YERİNİ GÖSTERMELİ..
EVET!.. A-AMA..
ZATEN HARABE GİBİ OLAN ŞEYİ NEDEN PARÇALIYORLAR?
OH, İYİ....
BU ONLARLA, ŞEHRİ YENİDEN OTURULABİLİR ŞEKLE SOKAN PLAN..
BEEP
BEEP
BEEP
..ARASINDAKİ BİR ŞEY! DEMİR ADAM, BU ROTA BELİRLEYİCİ CİHAZI VERMEK İÇİN BENİ GERİ ÇAĞIRDI...BAKALIM İŞE YARAYACAKMI?
BU MAYMUN GÖRÜNÜŞLÜ ŞEYLERİN BİRDAHA ORTALIKTA GEZİNMELERİNİ ENGELLEYECEĞİM..
VA-KOOM
WRROP!

"CESUR HARAKET DAHA DA CESARET İSTEYEN DÖNÜŞTÜR" DİKİNE DÜŞÜŞ!
BİR PARMAK FİSKESİYLE UFAK CANAĞIN UCUNDAKİ TEL GERİYE İÇERİ ÇEKİLİR "VE UCUNDA"
ŞAKA BİR YANA, MATTA "
EĞER BU İKİLİ DEMİRADAMIN GÜCÜNE SAHİPSE"
"YAPABİLECEĞİN EN İYİ ŞEY ONLARIN DENGESİNİ BOZMAKTIR"
TABİİ "
BUDA, NORMAL OLARAK "
SPRONG
İYİ YAPTIĞIM BİR ŞEYDİR!
"AMA BUNLAR KANKARDEŞLER "
GALAKSİLERDE SAVAŞ VE ÖLDÜRMENİN ÖTESİNDE" DÜŞMAN KANIYLA BESLENMEK, YENİDEN İYİLEŞMEK İÇİN"
YETİŞTİRİLMİŞLERDİR"
İŞİMİZE KARIŞMA CESARETİ OLAN BAŞKA BİR KOSTÜMLÜ "
"ÜSTESİNDEN GELDİĞİMİZ APTAL ZIRHLIDAN DAHA İYİ OLAMAYACAK BİRİ!"
UH-UH! HAYVANİ CÜSSELERİNE RAĞMEN ÇOK HIZLILAR!
BU DUVARI TRAMPLEN OLARAK KULLANMAK"
ŞİMDİ TUZAĞA DÜŞTÜM!

BİR EN-GEL VAR, BOZALAR..
VRAAK
"ZIRHLI APTAL" YENİLMEDİ!
AMA..... TABİİ Kİ ....
SAVAŞ GÜCÜMÜ TAM OLARAK KULLANMIYORUM..
HEMEN YAPTIĞIM TAMİRLER.. GERİ..
"PÜSKÜRTÜCÜME VE UÇUŞ JETLERİME FAYDA ETMEDİ..
AMA UÇUŞ HER ŞEY DEĞİLDİR... ÖZELLİKLE DENEMEYİ ÇOK İSTEDİĞİM VE...
"YENİ DİZAYNLADIĞIM ROKET PATENLERİM VARKEN.
ÖBÜR TARAFA GEÇ DARE DEVİL ..CHGEC VE CHONG'UN..
... GÖZLERİ ATEŞ SAÇIYOR!
BENİ İKNA ETTİN! YENECEĞİMİZİ AÇIKLAMAYA ÇALIŞTIĞINA GÜVENİYORUM..
KARDEŞ KAÇIYORLAR.
YO!
CADDEYE ULAŞTILAR, AMA KAÇMIYORLAR.
DAHA DİKKATLİ OL DARE DEVİL!
OFFF?
WRONK!
CAMBAZLIĞA...

BAŞLAMAK ÜZEREYİZ ! ANİ BİR TAKLA İLE MAĞAZANIN ÖN TARAFINA GELİŞ !..
ÖNE GEÇİP İLK ÖNCE BEN ÇARPMALIYIM ... BÖYLECE..
KRAASH
..ZIRHIM, CAM PARÇALARININ DAREDEVIL'E ZARAR VERMESİNİ ÖNLER..
KAN KARDEŞLER HALÂ SAKİNDİR..
TAMİR YAPARKEN, BOYNUZ KAFALI, BU İKİSİNİ .... GEÇMİŞ ÇARPIŞMALARI FİLÂN DÜŞÜNDÜM..
DUYALIM İNTİKAMCI ...
ONLARI YENMEK İÇİN. BİR TEORİM VAR! BELKİ..
ÇOK FAZLA YAKLAŞIYORLAR..
..VE BEN BUNA İYİ NİYETLİ YAKLAŞIM DEMEM.
BİRAZ DAHA ACELE KONUŞMA ...
..VE SONRA SAVAŞ BAŞLAR !..
BA-DOW
KARDEŞ ! DEMİR KIYAFETİYLE HAREKETİNİN
..BEDELİNİ ÖDETECEĞİM !
ABARTMA ÇIRTLAK SESLİ ...
THWIP
..YAPABİLİRSEN SIRTINI YERDEN KALDIR
BLOM!

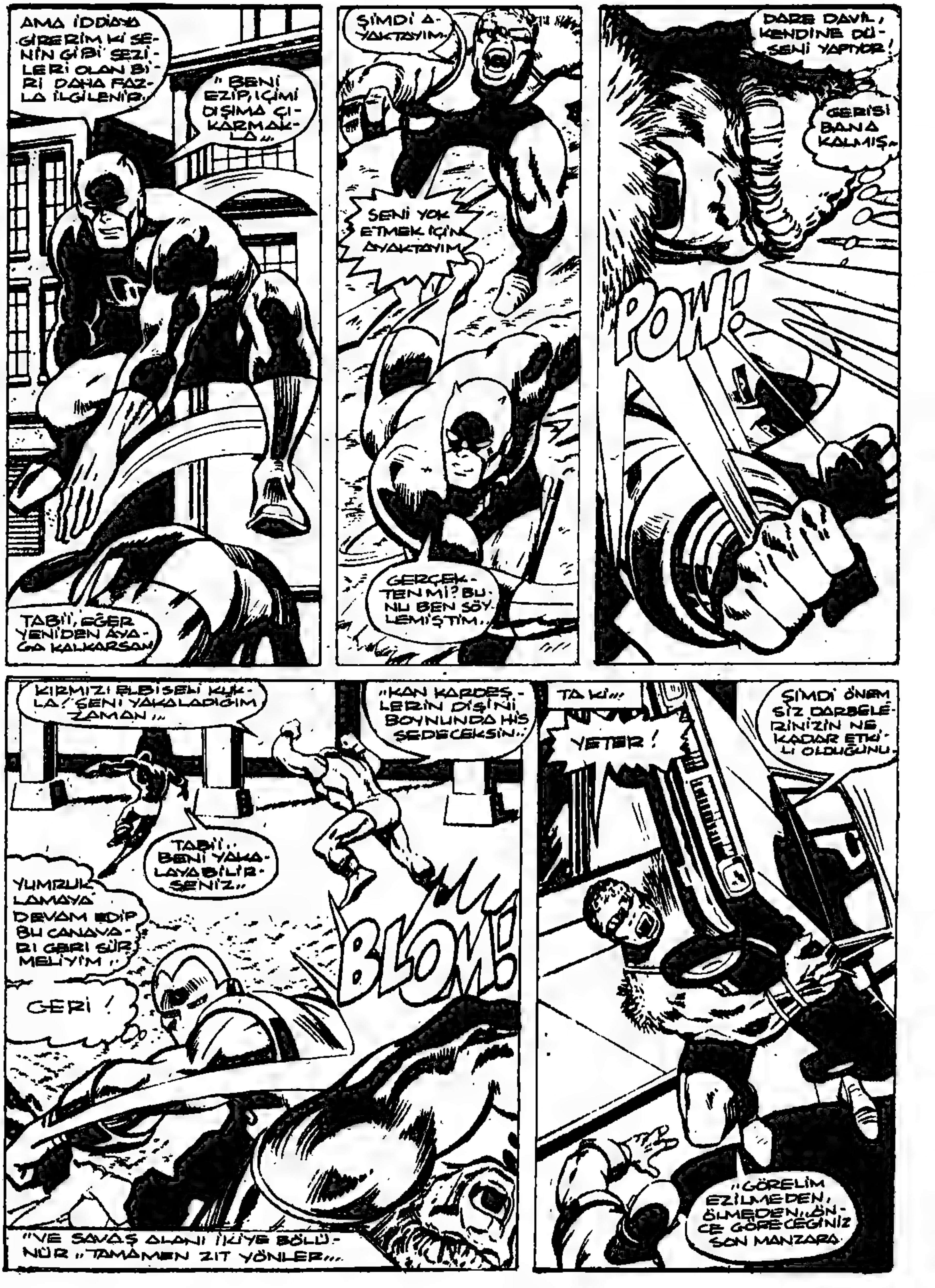
AMA İDDİAYA GİRERİM Kİ SENİN GİBİ SEZİLERİ OLAN BİRİ DAHA FAZLA İLGİLENİR.
"BENİ EZİP, İÇİMİ DIŞIMA ÇIKARMAKLA"...
TABİİ, EĞER YENİDEN AYAĞA KALKARSAN
ŞİMDİ AYAKTAYIM...
SENİ YOK ETMEK İÇİN AYAKTAYIM.
GERÇEKTEN Mİ? BUNU BEN SÖYLEMİŞTİM.
DARE DAVİL, KENDİNE DÜŞENİ YAPTIYOR!
GERİSİ BANA KALMIŞ...
POW!
KIRMIZI ELBİSELİ KUKLA! SENİ YAKALADIĞIM ZAMAN...
"KAN KARDEŞLERİN DİŞİNİ BOYNUNDA HİSSEDECEKSİN...
TABİİ.. BENİ YAKALAYABİLİRSENİZ...
YUMRUKLAMAYA DEVAM EDİP BU CANAVARI GERİ SÜRMELİYİM..
GERİ!
BLOM!
"VE SAVAŞ ALANI İKİYE BÖLÜNÜR.. TAMAMEN ZIT YÖNLER...
TA Kİ...
YETER!
ŞİMDİ ÖNEMSİZ DARBELERİNİZİN NE KADAR ETKİLİ OLDUĞUNU..
"GÖRELİM EZİLMEDEN, ÖLMEDEN... ÖNCE GÖRECEĞİNİZ SON MANZARA.

"DARE DEVİL ÖFKELİ TAKİPÇİSİNDEN UZAK DURMAYA DEVAM EDER"
"AMA DEMİR ADAM FELAKET- LE YÜZ YÜZE GELMEDEN ÖN CE ...."
"KASABA- NIN KARŞI- SINA GEL- DİK",
VE O BENİ'M- LE KALIYOR, ONU DUYABİ- LİYORUM" YOLUNA...
"ÇIKAN HERŞEYİ FIRLATIYOR..
SKRAAAK!
ÇATIDAN ATLA- MAK İÇİN UYGUN ZAMAN DEĞİL"
AMA, BU SOKAK LAMBASI İŞE YA- RAMA- LI"
ŞİMDİ...!
KAN KAR- DEŞLERİN SANA ULA- ŞAMAYACA- ĞINI SANI- YORSUN"
"AMA YANILIYOR SUN!!..
"HAREKET HIZLI VE ANİDİR"
ONU İZLE YEN DÜ- ŞÜŞ GİBİ
AKROBASİ, HÜNERİ, FİZİKSEL EĞİTİM, HAYATTA KALMAYI SAĞLAR...
"O AN İÇİN ŞİMDİ...
ŞU İNSAN OĞLUNA BAKIN!
SERSEMLE- MİŞ, HAREKET- SİZ. ŞAKA YA- PIYOR...
SON ŞAKAN!

ŞİMDİ DEMİR ADAMI BIRAKTIĞIMIZ YERE GERİ DÖNELİM...
ARAÇ...!
ONU FIRLATACAĞIM ANA KADAR KAFAMIN ÜZERİNDE TUTAMIYORUM...
N-NEE..?!
GÜCÜNÜ KAYBEDİYOR OLMAYASIN, KAYA PARÇASI?
YO!
SADECE GÜMLE BİLE...
HALÂ SENİ ELLERİMİN ARASINDA BÜKÜP ZIRHINI HURDA DEMİRE ÇEVİREBİLİRİM!
YANLIŞ!
ZAP!
KA-WAM!
ŞİMDİ YAPABİLECEĞİN ŞEY YENİLMEK!
ZAMAN VE UZAKLIKLA SON KEZ OYNAYABİLİRİZ...
DARE DEVIL'E DÖNELİM...
YOLUNDA GİTMEYEN BİR ŞEY VAR!
DİREK BİRDEN BİRE NİÇİN BU KADAR AĞIRLAŞTI...?
AMA BEN YOLDAN ÇEKİLİYORUM...
BEN-BEN.. ONU DÜŞÜRDÜM...!
KWOM!

BU KADAR GÜÇSÜZ OLAMAM BEN?
BİR SORUN MU VAR!
KARDEŞİM! SEN..
BEN KASABAYI PATENLERİMLE GEÇEREK GELDİM.. AVANTAJ İÇİN...
..ONU OYUN DIŞI BIRAKMAK İÇİN...
BALOW!
..TIPKI SENİN GİBİ!
VE BİR ROKET GÜCÜNÜ HİSSEDEN BEDEN..
..BU DEMİR ADAM'IN GELİŞTİRMEK İÇİN ÜÇ ÇARPIŞMA MÜDDETİNİ ALDIĞI TEORİNİN SON KANITIDIR...
ASLA BİRBİRİLERİNDEN AYRI OLARAK FONKSİYONLARINI YERİNE GETİRECEĞE BENZEMİYORLARDI.. D.O.! KAN KARDEŞLER ORTAK BİR YAŞAM SÜRDÜRÜYORLAR...
..BİRBİRİLERİNDEN GÜÇ ALIYORLAR!
YETİŞMEM GEREKEN BİR UÇAK VAR
..DÜŞMANI TEMİZLEMEYİ SANA BIRAKIYORUM, ZIRHLI KAFA..
VE CEVAPLANMAMIŞ ÖNEMLİ BİR SORUM VAR: KAN KARDEŞLER NEDEN SALDIRDILAR?
..BUNUN ARKASINDA BİR SEBEP OLMALI...
ADAMLARIN UMDUĞUN GİBİ, SENİ DIŞARI ÇIKARMAK İÇİN VAKİT BULAMADILAR..
PATRON GÖREBİLİYOR MUSUN? CADDEDEN IŞIK GELİYOR.
..AMA YETERİNCE BÜYÜK BİR DELİK AÇTILAR..
SEN DİĞERLERİNİ BANA GETİREBİLİRSİN...
BEN KENDİMİ ÖZGÜR KILACAK GÜCÜ BULUNCAYA KADAR..
..TA Kİ...
CONTROLLER
YENİDEN İŞE KOYULUYOR!

IRON MAN
MARVEL COMICS GROUP
APPROVED BY THE COMICS CODE AUTHORITY
30¢
90
SEPT
02454
THE INVINCIBLE
IRON MAN
POWER VERSUS POWER!
CRUSHED CONTROLLER!

Olağanüstü bir mucit olan milyoner sanayici TONY STARK kendisine güneş enerjisiyle çalışan demir bir zırh yaptı ve dünyanın en büyük savaşan insan silahı haline geldi: DEMİR ADAM

STAN LEE PRESENTS: THE INVINCIBLE IRON MAN™

JIM SHOOTER SCRIPT / GEORGE TUSKA PENCILS / JACK ABEL INKS / DON WARFIELD COLORS / I. WATANABE LETTERS / ARCHIE GOODWIN PLOT AND EDITING

Demir Adam No:90 Copyright © 1976 by MARVEL COMICS GROUP, Marvel Entertainment Group, INC. Copyright © 1989. Bu dizinin Türkiye'de ve Türkçe konuşulan Ülkelerde kitap ve dergi olarak yayın hakkı Alfa Yayıncılık Ltd.Şti'ne verilmiştir.

UHHH-H!
İÇERİDE! WARDEN!
KAPI OTOMATİK OLARAK KİLİTLENİYOR... İÇERİYE BAYILTICI GAZ VERECEĞİM!
ARTIK YUMRUKLARINI DUYMUYORUM. BU HÜCRE CANAVARI TUTACAK...
İNŞALLAH!
TUTMALI.. ÇÜNKÜ DİĞER KAN KARDEŞ MC GUIRE HAVA GÜCÜ KARARGAHINDA BENZER BİR HÜCREDE KİLİTLİ...
ORTAK YAŞAYANLAR OLARAK BİRBİRİLERİNDEN GÜÇ ALIYORLAR.. BİRLİKTE OLUNCA DURDURULMALARI İMKANSIZ
"AMA TEK OLUNCA YENİLİP KONTROL ALTINA ALINABİLİYORLAR.
EVET! ZIRHINA NASIL HASAR VERDİKLERİNİ, ONLARI AYIRIP YENMEYİ BAŞARMADAN ÖNCE SENİ ÖLDÜRECEKLERİNİ DUYDUM.
* DARE DEVİL'İN YARDIMIYLA. GEÇEN SAYI... ARCHIE.
AMA.. NİÇİN BİRDEN BİRE NEW YORK'A SALDIRDIKLARINA DAİR BİR FİKRİN VARMI DOSTUM?
HENÜZ DEĞİL, WARDEN.. AMA ÖĞRENECEĞİM..
"AYAK JETLERİM VE GERİ PÜSKÜRTÜCÜLERİM DE MEYDANA GELEN HASARI GİDERİR GİDERMEZ..
JET PATENLERİM ACİL NAKİL İÇİN HARİKA.. HATTA BİR SÜRE EĞLENCELİ BİLE OLUYOR..
"AMA ŞANSIM VARKEN, BU ZIRHI TAMAMEN ÇALIŞIR HALE GETİRSEM İYİ OLACAK.
DAHA HANTAL, DAHA AĞIR AMA ÇOK GÜÇLÜ! ZIRHIMIN İÇİNDE DAHA İYİ DURUMDA OLUP OLMAYACAĞIMI MERAK ETMEYE BAŞLIYORUM!

JET GÜÇLÜ TEKERLEKLERİN GÜRÜLTÜSÜYLE, DEMİR ADAM STARK ENTERNASYONELİ'NİN DEV KOMPLEKSİNE DOĞRU YOL ALIRKEN...
...AYNI ANDA AĞARAN GÖKYÜZÜ MANHATTAN'IN ENKAZ HALİNE GELEN BATI YAKASINIDA AYDINLATIR.
...KURU İNSAN ENKAZI, ÖRNEĞİNİN ARDINDAN SÜRÜNGEN TİP DE ENKAZ ÜSTÜNE ÇIKAR...
OTLAKÇILAR, SARAPÇILAR... MÜPTELALAR... DOĞAL OLMAYAN BAKIŞLARIYLA TOPLUM DIŞI. OLAN BİR DÜZÜNE İNSAN...
...HEPSİNİN ALNINDA GARİP BİR DİSK VARDIR... HEPSİ...
...KÖLEDİR... HEPSİ CONTROLLER'A ZİHİNSELLENER-
...VERMEKTEDİR!...
ÖZGÜRLÜK NİHAYET!
PATRON! BEKLE! HAREKET...
...EDEBİLİR... YÜRÜRÜZ...
BEKLEYİN! OTLAKÇIYI BEKLEYİN!... BU ADAMLAR ÇUKURDAN ÇIKMANIZI SAĞLAYACAKLAR... KAZANMAK İÇİN GETİRDİM...
BENİ BEKLEYİN

LÜTFEN PATRON! BEK-LE! İYİ DEĞİL MİYDİN PAT-RON? SANA YARDIM ET-MEDİM Mİ?..
ÖZGÜRLÜK! YENİDEN BAŞ LAMAK...
KESİNLİKLE, KÜÇÜK ÖNEMSİZ "DOST" ACI SABAH SERİNLİĞİ GİBİ VÜCUDUNU YAKAR" CONTROLLER, BİR BAŞKA DÖNEMİ...
"SAVUNMA-SIZ OLDUĞU ANI YENİDEN YAŞAMAKTA DIR...
"BİR ZAMANLAR BİLİM ADAMI BASİL YARALI VE KÖTÜRÜM OLARAK BİR YANGINLA KARŞILAŞ-MIŞTI"
İHTİYAÇ İCATI DOĞURUR" KÖLE DİSKET-LERİYLE DİĞERLERİNİN ZİHİNSEL ENERJİ-SİNİ ÇEKEREK... YANIKLAR YÜZÜNDEN GÜÇSÜZ VÜCUDU BİR KABUK..
"İCAT, GÜCÜ DOĞURDU" ÇÜNKÜ TAKILAN SAVUN-MASIZ KÖLELERİN SA-YISI ARTARKEN, CONT-ROLLER'İN GÜCÜ DE AR TIYORDU...
GÜÇ, ÇOĞUNLUĞUN GÜCÜNE KARŞI KOY-MA CESARETİ GÖS-TEREN BİRİYLE"... İNTİKAMCI İLE ÇAR-PIŞMAYA SEBEP OLDU...
DÖĞÜŞ, YENİLGİYİ GETİRDİ" CONTROLLER KAYBETTİ" KÖLELER ÖZGÜR OLDULAR"
* DEMİR ADAM #13, ARCHIE.

"AMA GÜÇ, THANOS ADINDAKİ TAM GÜCE SAHİP OLAN VE TANRI OLMAK İSTEYEN YILDIZLAR ARASINDAKİ TEHDİT İLE BİRLEŞMENİN SONUCU OLARAK GERİ GELDİ...
İNTİKAMCILAR... DEMİR ADAM DA DAHİL, ÇOĞUNLUKLA BESLENEN MEKANİK KAS TIRPANI ÖNÜNDE BUĞDAY GİBİ BİÇİLDİLER...
KAZANDIM! İNTİKAMCILAR BİLE GÜCÜMÜ ULAŞAMADI...
KREE ASKERİ.. KAPTAN MARVEL BÖYLE KOLAYCA ZULMEDEBİLİR..
HİLEKÂRDI.. KAÇINILMAZ KADERİNİ AKIL VE ÇABUKLUKLA UZAKLAŞTIRDI... ÖNLEDİ.. GEÇİKTİRDİ....
AAARGH!
THANOS, UZAYAN SAVAŞTAN SIKILANA KADAR...
"VE CEZA OLARAK CONTROLLER ÖLÜLER DİYARINA SÜRGÜN EDİLDİ. BİR ENERJİ PATLAMASIYLA YOK OLDU..
"THANOS'UN YENİLGİSİ ANINDA GERÇEK DÜNYADA YENİDEN BELİRMEK İÇİN...
"KAPTAN MARVEL İLE YAPILAN AYNI SAVAŞ ALANI ŞİMDİ MOLOZ TAŞLARI İLE KAPLI BİR YER...
ARRRH! TUZAĞA DÜŞTÜM!
"UZUN SÜRE ÖNCE KURBANLARI GÜÇ NAKLEDİCİ KÖLE DİSK'LERİNDEN KURTULMUŞTU..
KÖLELERİN ZİHİNSEL ENERJİSİ OLMADIĞI İÇİN KIPIRDIYAMAZ HALDEYDİ.. FELÇ'Tİ.. YALNIZCA KENDİ ÇIĞLIKLARINI DUYABİLİYORDU!
BANA YARDIM EDİN.. YAR..

"GÜNLER GEÇTİ, UMUT TÜKENDİ "ŞUUR KAYDI" VE ÖLÜM YAKLAŞTI.. AMA..
OTLAKÇI BURADA, PATRON! SENİ BULDUM VE İYİLEŞTİRECEĞİM! KÜÇÜK OTLAKÇI BURAYA AŞAĞI İNEBİLEN TEK KİŞİ.. AMA SENİN İÇİN İLAÇ BULABİLİRİM!
KUDRETLİ CONTROLLER ÖNEMSİZ BİR SOLUCAN TARAFINDAN ÖLÜMÜN GÖLGESİNDEN ÇEKİLDİ.
"GÜCÜ GERİ GELDİĞİNDE, ACI BİR ÇÖZÜM.. VE BİR PLANI DA BERABERİNDE GETİRDİ...
SİBERNETİK MİĞFERİ KULLANMA YILLARI CONTROLLER'İN ZİHİN GÜÇLERİNİ ARTTIRDI..
"BEYNİ BATI ÇÖLLERİNE THANOS'UN KARARGAHINA ULAŞTI..
VE DE THANOS'UN DÜŞÜŞÜYLE ZİNDANDAN KURTULAN DİĞERLERİNE...
"O BİZİ ÇAĞIRIYOR, KAN KARDEŞLERİ...
VE GİDİP ONU ÖZGÜRLÜĞE KAVUŞTURMALIYIZ...
"GELDİLER, AMA MUAZZAM GÜÇLERİ BU ENKAZI KALDIRAMADAN ÖNCE.. DEMİR ADAM VE DAREDEVİL TARAFINDAN YENİLGİYE UĞRADILAR..
"AMA BU BİR DELİK AÇMAK İÇİN YETERLİYDİ...
OTLAKÇININ KÖLELERE YOL GÖSTERMESİ İÇİN..
"BU KADAR KÖLEYLE.. HİÇBİR ŞEY CONTROLLERİ TUTAMAZDI...
BEKLE PATRON!

CONTROLLER 'EVİNDEN' UZAKLAŞIRKEN, DEMİRADAM 'DA STARK ENTERNASYONEL FABRİKASINA VARIR..
STARK
DUMAN..? FABRİKALARDAN BİRİ YANIYOR!
NÖBETÇİ! BURADA NE OLDU? YANGIN NASIL ÇIKTI?
UH...! BİLMIYORUM?
SKREEE
..BEN ..UH! ALARM İÇİN NÖBETÇİ KISMINA GİDİYORUM..
OTOMATİK YANGIN SİSTEMİ BUNU BİLDİREBİLİRDİ! SEN ..BURADA YENİ MİSİN? SENİ DAHA ÖNCE GÖRDÜĞÜMÜ SANMAM...
DEMİRADAM! YARDIM ET! ÇABUK! YANGINI DURDURMA SİSTEMİNDE BİR ŞEY VAR! ALEVLER KONTROL DIŞI..
NE..? GELİYORUM!
NE MUCİZE! BENİ YAKALADIĞINI SANMIŞTIM!
AMA SERBESTTİM, VE GERÇEK NÖBETÇİLER YANGINLA TAMAMEN MEŞGULLER. HARRY KEY..
..SEN BİR DÂHİSİN! ÇOĞU SANAYİ CASUSU STARK'A KARŞI BAŞARI KAZANAMAZ...

YAYILIYOR DEMİRADAM.. GAZ BORULARI HERAN PATLAYABİLİR! STARK'IN KAHROLASI YANGIN SİSTEMLERİYLE İLGİLİ BİLGİSAYARI ÇALIŞMIYOR..
"BELKİ DE BU BİR SABOTAJDIR!
HORTUMU TAKIN! YALNIZCA BİR KAÇ SANİYE KALMIŞTIR..
SONRA GÖRÜŞÜRÜZ SARGE!
DEMİR ADAM, SEN KAÇMIYORSUN!?..
TAMAMEN DEĞİL DOSTUM..
"AMA KESİN HAREKETİN TAM ZAMANI..

HSSSSSSS
GÖRDÜNMÜ?
YAHOO!
TÜM TABURU ONUN GÜÇÜNDEN FAYDALANDIRACAĞIM!
TONY STARK BU ADAMA NE ÖDÜYORSA YETERLİ DEĞİLDİR..
CEPHEYE TEKRAR GİTMEK ANLAMSIZ.. BEN ÖZEL LABRATUARIMA GİDİP ZIRHIMI.. NİHAYET TAMİR EDEBİLİRKEN...
ETFAYİÇİLER HER ŞEYİ HALLEDEBİLİR, STARK GÜVENLİĞİ MESELEYİ İNCELER
BAŞKA BİR YERDE.. KALLEŞ OLAN BİRİ KAÇARKEN...
ÖZGÜR VE TEMİZ! KASABAYA ULAŞIP BU ÜNİFORMAYI DA YAKAR YAKMAZ...
SEN! AMA?
ŞU TAŞIDIĞIN ÇANTADA İLGİMİ ÇEKEN KÜÇÜK BİR ŞEYLER OLABİLİR Mİ DERSİN.. HARRY?
SANA TAVSİYEM, ONU VE SİLAHINI YAVAŞÇA YERE KOYMAN. SONRA ŞEHRE DOĞRU ZEVKLİ BİR YOLCULUK YAPARIZ!..

HUMPHREY BOGART İMAJI ACI ÇEKEN, HARRY KEY, ÖBRİEN'İN MERAKLI BAKIŞLARI ALTINDA ARABAYI ÇALIŞTIRIR...
O SIRADA, STARK ENTERNASYONELİN GİZLİ BÖLÜMÜ OLAN ELEKTRONİK LABRATUARINDAKİ HASAR GÖRMÜŞ ZIRH İSE İCATÇISININ MERAKLI BAKIŞLARI ALTINDAYDI..
ZIRHIMI GELİŞTİRİP MÜKEMMELLEŞTİRMEK İÇİN MİLYONLARCA FİKRİM "VAR!
"AMA ŞİMDİLİK TAMİRLE YETİNECEĞİM!.
BELLİ BAŞLI BİR DİZAYN. DEN ÖNCE YAPMAM GEREKEN BİR KAÇ TEST VAR... UHH!..
..BİRAZ.. BAŞIM DÖNÜYOR.. SENDELİYORUM.. ÇOK ÇALIŞMAKTAN, UYUMAMAKTAN OLSA GEREK!
ANİ BİR KONUŞMA.. TONY STARK'IN DİKKATİNİ BAŞKA BİR YÖNE ÇEKER...
HAYVAN!.. BENİM ÖZEL İNTİKAMCI GÖRÜNTÜ HATTINDA...
MERHABA BAY STARK! İSTEDİĞİN BİLGİYİ ALDIM..
EVET!
TIPKI TAHMİNİNİZ GİBİ, DARE DEVİL VE DEMİR ADAM'IN KAN KARDEŞLERLE SAVAŞTIĞI YER, CONTROLLER'İN KAPTAN MARVEL İLE MÜCADELE SIRASINDA KAYBOLDUĞU AYNI YER!
SAĞOL! DEMİR ADAMA İLETİRİM...
ZIRHIMIN SAVAŞA HAZIR OLMASI ÇOK İYİ... İDDİAYA GİRERİM Kİ STARK HAYVAN'IN SÖYLEDİKLERİNİ TESADÜF OLARAK KABUL ETMEYE ÇEKTİR...
"VE BU DA ZIRHLA KAPLANMIŞ VÜCUDUMUN SAVAŞA GİRECEĞİ DEMEKTİR!

ALTIN İNTİKAMCI BİR KEZ DAHA MANHATTEN'IN BATI YAKASINDA UÇMAKTADIR..
İŞTE ŞEHİRDEKİ BOŞ ARSA...
ELECTRONI
"SANIRIM CADDENİN KARŞISINDAKİ BİNADA BULDOZERLE AÇILMIŞ OLAN DELİK AŞAĞIDAKİ HARABEYİ ARAŞTIRMAK İÇİN ZAMAN YUTACAK..
EVET, AMA ELEKTRONİK PARÇALARIN BULUNDUĞU BİR DEPOYU KİM SOYMAK VE DUVARDA DELİK AÇMAK İSTESİN Kİ?
GARİP!
NA! MUHTEMELEN STARK'TAN AYRILIYOR!
BİR YARALI VAR GİBİ BURADA!
GÖRÜNÜŞE GÖRE SİNİR ŞOKU VE YORGUNLUKTAN ACI ÇEKİYOR. KİM OLDUĞUNA DAİR BİR FİKRİNİZ VAR MI KOMİSER?
ÜZERİNDE KİMLİK YOK! TİPİK SIRADAN BAŞIBOŞ BİRİNE BENZİYOR...
ALNINDAKİ ŞU YUVARLAK İZ...! SANKİ ORAYA BİR ŞEY YAPIŞTIRILMIŞ VE ÇIKARTILMIŞ!.
CONTROLLERİN DİSKLERİNDEN BİRİNE BENZİYOR"
İŞTE RUHSAT NUMARASI! KÖR OLASI BİR ŞİRKET TIRI, ŞOFÖR VE HEPSİ BU!
BUNUN GİBİ BİR TIRI BULMAK ZOR OLMAMALI..
KAYBEDECEK ZAMAN YOK! EĞER CONTROLLER POLİS TARAFINDAN YAKALANMA..
"RİSKİNİ GÖZE ALIYORSA POLİSLE UĞRAŞACAK KADAR GÜÇLÜ OLMALI!

DİĞER TARAFTAN CONTROLLER, DİSKETLERDEN SINIRLI OLARAK İHTİYACINI KARŞILIYOR OLMALI, ÇÜNKÜ TIR ŞÖFERİNİ ESİR ALMAK İÇİN ESKİ BİR KURBANI ORTADAN..
..KALDIRDI! İŞTE BUNUN İÇİN ELEKTRONİK PARÇA DEPOSUNU SOYDU. DAHA GÜÇLÜ OLMAK İÇİN..
EĞER, İHTİYACI OLANLARI TOPLAMADAN ÖNCE ONU BULURSAM BİR ŞANS'IM OLABİLİR.. İNŞALLAH BU SOYGUNA DEVAM EDİYORDUR!..
DEMİR ADAMIN GARİP DİLEĞİNE CEVAPMIŞ GİBİ, KASABANIN KARŞISINDAKİ HAYALETE BENZER KÖLELER SESSİZCE...
..BÜYÜK BİR ELECTRONİK PARÇA DEPOSUNU SOYUYORLARDI...
BAH! YAVAŞ! BU ZAVALLI YARATIKLAR KONTROL DİSKLERİNİ TAŞIMAYA DEĞMİYORLAR! İŞ BİTMİŞ OLMALIYDI!
AMA ÇOK YAKINDA YENİDEN BİR SÜRÜ YENİ KÖLELERİM OLACAK. KALİTELİLER.
DAHA SONRA, DOĞU TARAFININ ÜST KISIMLARINDA..
GÖRÜNÜŞE GÖRE BUGÜN DİĞER DEPO'YU SOYAN DA AYNI GURUP.. BİRLİK 63. HALA ARAŞTIRIYOR.. HENÜZ BİR İZ BİLE YOK!..
ZIRHIMIN ALICISINDAKİ POLİS BANDINI BÜTÜN GÜN İZLEYEREK, CONTROLLERİN BİR HATA YAPMASINI UMUYORUM..
BAŞKA ŞANS YOK! İŞ, UYMA VAKTİ!
..DİSK İCAT CİHAZINI KURMAK İÇİN, CONTROLLER BİR YER BULMAK ZORUNDA....
...BELKİ DE BURADA.. BİR ZAMANLAR BASİL SANDHORSY OLARAK ÇALIŞTIĞI, ŞİMDİ BOŞ FABRİKA...
..BURAYI NASIL UNUTABİLDİM? SAHİBİ JANICE CORD'DU.. ONU ÇOK SEVMİŞTİM!
..AŞAĞISI KARANLIK.. AMA BU KAHRAMAN GÖĞÜS KALKANINDAKİ BİR FENERLE GELİYOR...
TIR!..
ELECTRO
DIV
..ETRAF SAKİN VE KİMSE YOK! CONTROLLER TIRI BURADA BIRAKIP BAŞKA YERDE SOYGUN MU YAPTI?

BELKİ BURASINI ÇOK ORTALIKTA BULMUŞTUR?
ŞÖFER HÂLA BURADA,, ALNINDA DA O DİSKLERDEN BİRİ VAR!
CONTROLLER GERİ DÖNMELİ! ESİRLERİNİ UZUN SÜRE TERKEDEMİYECEKTİR,, AMA,, DİĞERLERİ OLMALI,,
TIR'IN ARKASI,, SIKICA KAPATILMIŞ! ACABA?
ŞİMDİ ANLARIZ!
KÖLELER! BİR DÜZİNE KADAR!
SENİ EZMEYE KADAR,, HERŞEYE BURNUNU SOKAN APTAL!
UHHNGH!

MÜTHİŞ BİR YUMRUK! ORADA .. AYAKTA DURMAKLA BUNU HAK ETTİM .UH!
UHHH!.. BEYİNSİZ!
PEKÂLA AKILLI ADAM, ŞİMDİ SANA BAKALIM! KARANLIKTA DÖĞÜŞMEK ANLAMSIZ!...
DÜŞÜNDÜĞÜM GİBİ ... ÇOK ÇİRKİN!
MÜKEMMEL! DEMİR ADAM, SENİ PARÇALARA AYIRACAĞIM.. VE YALNIZCA YUMRUKLARIMDAKİ MARVELİN İCADI BENİ FAZLA MUTLU EDERDİ...

...EĞER LISTENDE İKİNCİ SIRADAYSAM...
...BİR ATIŞ... İKİ ATIŞ... VE BİRİNCİ SINIF ATIŞ!..
ZZRAK!
ARRRGH!
LANET OLASI GERİ PÜSKÜRTÜCÜ IŞINLAR!..
HENÜZ BİTMEDİ, CONTROLLER, YARDAKÇILARININ BANA VERDİĞİ ACIDAN DOLAYI SANA İKİ DÜZİNE DAYAK BORCUM VAR...
KAN KARDEŞLER... ONLARI HATIRLIYOR MUSUN? NEDEN OLDUKLARI KEDER VE ÖLÜMÜN ARDINDAKİ KİŞİ SENDİN!...
NE ÖNEMİ VAR? ŞİMDİ KENDİM ELLERİMLE ÖLÜMLE UĞRAŞABİLİRİM, SENDEN BAŞLAYARAK...
UHHH!

FABRİKA DUVARI, ONU DELEN ETKİDEN DOLAYI HALÂ SARSILMAKTADIR.. İÇERİDE İSE BİRİ KADER TAYİNİ İÇİN DÜĞME YAKININDADIR..
İŞTE! SANIRIM.. PATRONUN, BASMAMI İSTEDİĞİ, DÜĞME BU.
..ÇALIŞIYOR GALİBA? SANIRIM PATRON BUNU DEMİR ADAM GELDİĞİNDE HENÜZ YAPMIŞTI! DENEMEYE VAKİT BULAMADI..
O, DEMİR ADAMI ŞAŞIRTIRKEN, OTLAKÇININ BUNU YAPMASI GEREKTİĞİNİ SÖYLEMİŞTİ..
SANIRIM DOĞRU YAPMIŞIMDIR, DOĞRUYSA PATRON BENİ SEVECEKTİR DE...
27680
AKSİ TAKDİRDE BENİ SEVMEZ..
HEY, GELİYORLAR, TIPKI PATRONUN DEDİĞİ GİBİ! OH!..
VE DIŞARIDA SAVAŞ ALANINDA DA...
ŞİMDİ ÖLÜ ÇEKSİN.... BRRGH!
MALESEF CONTROLLER! SEN SIRANI SAVDIN!
DHNGEK

CONTROLLER YENİDEN GELİYOR!

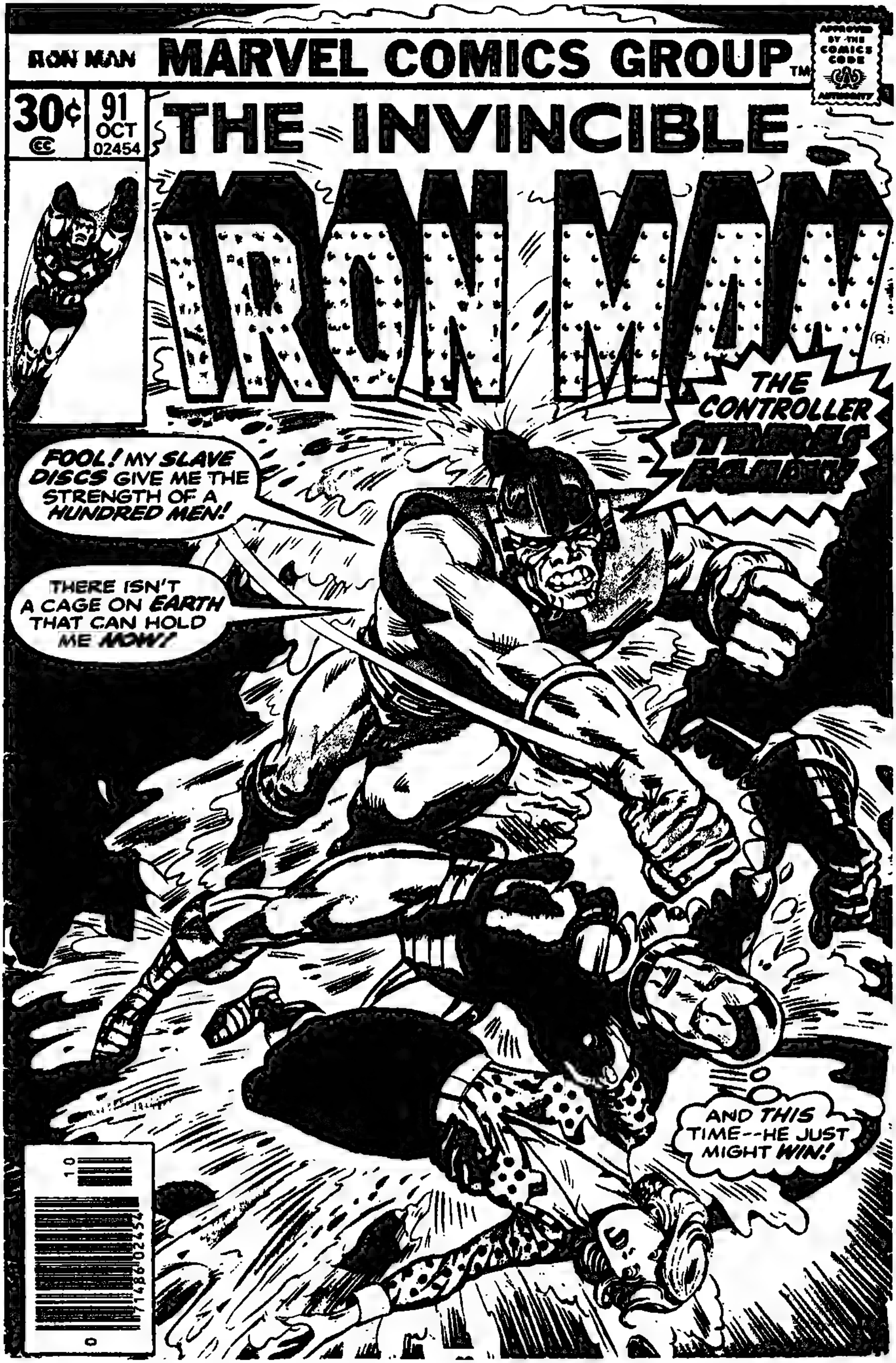

IRON MAN
MARVEL COMICS GROUP
30¢
91
OCT
02454
THE INVINCIBLE
IRON MAN
THE CONTROLLER
FOOL! MY SLAVE DISCS GIVE ME THE STRENGTH OF A HUNDRED MEN!
THERE ISN'T A CAGE ON EARTH THAT CAN HOLD ME NOW!
AND THIS TIME--HE JUST MIGHT WIN!

Olağanüstü bir mucit olan milyoner sanayici TONY STARK kendisine güneş enerjisiyle çalışan demir bir zırh yaptı ve dünyanın en büyük savaşan insan silahı haline geldi: DEMİR ADAM

STAN LEE PRESENTS: THE INVINCIBLE IRON MAN™

GERRY CONWAY, WRITER/EDITOR * GEORGE TUSKA, ARTIST/STORYTELLER * BOB LAYTON, INKER/CUT-UP * JOE ROSEN, LETTERER * COLORIST

FİRAR!

Demir Adam No:91 Copyright © 1976 by MARVEL COMICS GROUP, Marvel Entertainment Group, INC. Copyright © 1989. Bu dizinin Türkiye'de ve Türkçe konuşulan ülkelerde kitap ve dergi olarak yayın hakkı Alfa Yayıncılık Ltd Şti'ne verilmiştir.

BENİMLE DALGA GEÇME İNTİKAMCI!..
ZAFERİN(*) HAINLIKLE KAZANILDI.. ÇÜNKİ MERHAMETİMİ UYANDIRMAK İÇİN GÜÇSÜZMÜŞ GİBİ DAVRANDIN!
ADİL BİR SAVAŞTA SENİ PARÇALARDIM!..
..VE BİR GÜN YAPACAĞIM!
* GEÇEN SAYIDA OLDU...
GÜÇSÜZLÜĞÜM YALAN DEĞİLDİ CONTROLLER!..
GERÇEKTEN GÜÇSÜZ OLDUĞUMA İNANIYORDUM!
..AMA YALNIZCA ZIRHIM TAM FORMUNDA OLMADIĞI İÇİN!
STARK
AFFEDİN!.. MAZUR GÖRÜN!
BENİ KANDIRDI! HAZIR OLMADAN BENİ SAVAŞA ZORLADI!
..VE BUNUN HESABINI VERECEKSİNİZ...
BUNDAN ŞÜPHELİYİM NÖBETÇİ.. CONTROLLER KÖLE DİSKLERİNDEN GÜÇ KAZANIYOR..
VE ŞU ANDA HEPSİ GİTTİ!
..DAHASI BU DÜZENLİ BİR STARK İŞİ DEĞİL..
DİNLEYİN! DEMİR ADAMIN BAY STARK'IN MUHAFIZI OLMASINA ALDIRMIYORUM..
..AMA CONTROLLERİ BURAYA GETİRMEYE NE HAKKI VAR?
EVET.. STARK ENTERNASYONELİ BİR FABRİKA.. ..HAPİSHANE DEĞİL!
HAKLILAR TABİİ.. BİR ŞEY DIŞINDA, BEN TONY STARK'IM VE STARK ENTERNASYONELİNDE İSTEDİĞİM HER ŞEYİ YAPABİLİRİM!
NORMAL BİR HAPİSHANE CONTROLLERİ ETKİLEMEYEBİLİR...
...EN AZINDAN BİZİMKİ KADAR..
GÜZEL.. YUKARIDA ABE KLEIN VAR.. BANA YARDIM EDEBİLİR..

NIHAYET 'SES AKSETTIRICI', ALETI UMDUĞUMUZ GİBİ HAZIRLAYABİLDİK BAY KLEIN.
YORUCUYDU AMA BITTI...
KOMİK.. BİR FİZİK PROFESÖRÜYKEN BUNUN GİBİ BİR LABAROTUAR DÜŞLERDİM..
ŞİMDİ BİRİNİ ÇALIŞTIRIYORUM..
...İHTİYACIM OLANDAN DAHA FAZLA İŞ VAR..
BAZEN.. EH?
ABE KLEIN!
..53-C NOLU FİBER PLASTİK KAZANIMIZDAKİ ISI DEVRESİNİ ÇALIŞTIRABİLİRMİSİN?
...INAN BANA, ÖNEMLİ!
TANRIM!
NE-?
BU KAZAN, YOĞUNLUĞU YÜKSEK OLAN YENİ BİR PLASTİK CİNSİNİ ÇERİYOR.
...BIZ DAİMİ BİR ÇÖZÜM YOLU ARARKEN CONTROLLER'İ MUHAFAZA ALTINDA TUTACAK DENLİ GÜÇLÜ-
ORTODOKS OLMADIĞINI BİLİYORUM VE DENEYİNİ KİRLETECEĞİMİN FARKINDAYIM..
..AMA SEÇİM ŞANSIMIZ YOK!
BENİM DE YOK ABE..
MALESEF CONTROLLER AYAKLI BİR FELAKET ALANI...
..VE KAÇMA ŞANSINI GÖZE ALAMAM...
BU OKSİJEN MASKESİ SUYUN ALTINDA NEFES ALABİLMESİNİ SAĞLAYACAK AMA UZUN SÜREBİLİR.
ARTIK ISITICI DEVRE HAZIRSA...

..ŞİMDİ DOSTUMUZUN BANYO VAKTİ..
DEĞİL Mİ ABE?
CONTROLLER ADINI DUYDUM DEMİRADAM..AMA KİM VE NE İŞ YAPIYOR?
"CONTROLLER SÜPER GÜÇLÜ BİR DIŞKABUĞA GÜÇ VERMEK İÇİN İNSANLARIN YAŞAMGÜCÜNÜ ÇEKEN BİR CANAVAR.
..İNSANLARI KÖLELEŞTİRİYOR.. VE BU DA ŞİTTİZİ YERSİBİ ALÇAKÇA BİR ŞEY...
SANA SIKINTILI ANLAR GEÇİRTTİĞİM İÇİN ÜZGÜNÜM ZIRH KAFA!
BOŞVER..
..YALNIZCA GÖZLE ONU ABE..
BU KONUDA ÜZÜLME İNTİKAMCI..
BABAM BİR NAZİ KAMPINDA ÖLDÜ...
..ANLADIĞIM BİRŞEY VARSA O DA CONTROLLER GİBİ İĞRENÇ BİRŞEY OLMASI...
MERAKLI GÖZLERDEN UZAKTA GİZLENMİŞ OLAN KORİDORDA METAL AYAK SESLERİ YANKILANMAKTADIR..
S.I.'NIN İDARE BİNASININ ALTINDA GİZLİ BULUNAN BU PASAJIN SIRRINI YALNIZCA BİR KİŞİ BİLMEKTEDİR..
..VE O DA ONU YAPAN KİŞİ..
..DEMİR MASKELİ MİLYONER... ANTONY STARK!...

..VE BURADA SON ZAMANLARDA ORTAYA ÇIKAN ZİNCİRLEME KAZALAR GİBİ..
..BİR GÖMLEK VEYA MAYO GİYMEYE BENZİYOR.. METAL HİSSİ VERMİYOR..
..VE BU DA BENİ BİLİNÇSİZCE RAHATSIZ EDİYOR.
BELKİ DE SANDIĞIMDAN DAHA TUTUCUYUM..
* DEMİR ADAM'IN 85'İNCİ SAYISINDAN BERİ..
..BU DA ŞİMDİ ÇÖZÜMLEYEBİLECEĞİM BİR ŞEY DEĞİL..
UĞRAŞACAK DAHA ÖNEMLİ PROBLERİM VAR.. CONTROLLER İŞİNİ HALLETMEK..
HMM.. ARADAN HAFTALAR GEÇMESİNE RAĞMEN (*) YENİ ZIRHIMIN İÇİNDE HALA RAHAT DEĞİLİM...
BURADAN NE ZAMAN UZAKLAŞSAM BU SABAHKİ FABRİKA YANGINI GİBİ YENİ BİR FELAKETLE KARŞILAŞIYORUM(*)
..NEREDEYSE BU KAZALARIN SABOTAJ OLDUĞUNA İNANACAĞIM..
..AMA SAVUNMA İŞİNDEN VAZGEÇTİĞİMİZ İÇİN BU SAÇMA..
* GEÇEN SAYI..
AMA TONY STARK BUNLAR ÜZERİNDE KAFASINI YORARKEN MANHATTAN ADASINDAKİ OLAYLAR ONU ÖLÜMCÜL BİR ÇARPIŞMAYA ÇEKECEK DENLİ GELİŞMEKTEDİR...
GÜNEŞ DOĞU YAKASININ ÜST KISMINDA ALÇALIRKEN TANIDIK BİR SİMA SİNSİCE BİR SOKAKTAN DİĞERİNE GEÇMEKTEDİR
..ELİNDE BİR PAKET OLDUĞU HALDE PİS NEFESİNİ TUTARAK SÖYLENMEKTEDİR.
PATRON YAKALANIRSA NE YAPMAM GEREKTİĞİNİ SÖYLEMİŞTİ.. ONLARI BİTİRDİKTEN SONRA FABRİKADAKİ YUVARLAK ŞEYLERİ TOPLAMAMI İSTEDİ...
..VE FIRSAT BULUR BULMAZ KULLANMAMI..
..EVET PATRON BUNLARI SÖYLEDİ..

...VE BEN DE YAPACAĞIM!.
AMAN TANRIM!
..HİÇ ACI DUYMAYACAKSIN BAYIM!.
URRRFF!
BU KÖLE DİSKİNİ TAKTIKTAN SONRA HİÇBİRŞEY HİSSETMİYECEKSİN.
AMA PATRON GÜÇ HİSSEDECEK VE ÇOK YAKINDA...
...PATRON SERBEST KALACAK!.
EĞER PATRONUN KİM OLDUĞUNU TAHMİN EDEMEDİYSENİZ a) DİNLEMEDİNİZ YA DA b) SON İKİ SAYIYI OKUMADINIZ..
HER NEYSE.. TONY STARK'A DÖNME VAKTİMİZ GELDİ...
..ÖZEL OFİSİNİ TERKEDERKEN, YALNIZ OLMADIĞINI FARKEDER.
MERHABA, TONY STARK OLMALISINIZ.. WOW! BÜTÜN GÜN ORADA MIYDINIZ? ÖĞLEDEN BERİ BEKLİYORUM.
..EH? BENİ Mİ BEKLİYORDUNUZ KÜÇÜK HANIM?
EVET BAY STARK.
...VE ADIM KRISSY LONGFELLOW. AMA SİZ KRISSY DİYEBİLİRSİNİZ.
YAVAŞ OLUN LÜTFEN.
..BİR PARTİDE TANIŞMIŞ MIYDIK BAYAN LONGPELLOW?.
SANMAM.. TABİİ BROKLYN'DA PARTİ VERMEDİYSENİZ.
..BENİ PERSONEL GÖNDERDİ BAY STARK YENİ SEKRETERİNİZİM.
..EĞER SİZCE TAMAMSA
BAKSANA BUNU NİÇİN YEMEKTE TARTIŞMIYORUZ?
ZOR BİR GÜN GEÇİRDİM. BU DA BENİ BİRAZ HUYSUZ YAPTI..
FARKETTİM BAY STARK..
BANA TONY DE.
PEKALA.

ŞİMDİ AÇ KAHRAMANIMIZI BİR YANA BIRAKIP BİRKAÇ SAAT İLERİYE ALACAKARANLIĞIN SÖKTÜĞÜ...
..MANHATTAN'A GERÇEKTEN DE MEŞGUL OLAN OTLAKÇIYA DÖNELİM..
SEN SONUNCUSUN.. EN SONUNCU!
PATRON YİRMİ KİŞİ OLMASINI İSTEDİ.. HEPSİ ERKEK VE GÜÇLÜ OLACAK!
..VE BEN HEPSİNİ BULDUM!
AMA BUNLAR ÖLDÜKTAN SONRA BANA NİYE İHTİYAÇ DUYSUN Kİ?
YO! BUNU DÜŞÜNEMEM..
..VE SONRA PATRONLA BEN SONSUZA DEK BİRLİKTE OLACAĞIZ!..
VE GERİDE STARK ENTERNASYONELİNİN BÜYÜK KASALARLA DOLU OLAN LABORATUARINDA...
DİNLEYİN BAY KLEİN BEN İMKANSIZ OLDUĞUNU BİLİYORUM.. SİZDE BİLİYORSUNUZ..
..AMA BU OLMIYACAK DEMEK DEĞİL..
BİR SAAT VEYA YAKLAŞIK BİR SAAT ÖNCE 53-C NOLU KAZANDAKİ BASINÇ YÜKSELMEYE BAŞLADI.. ...PATLAMAYA HAZIRLANAN BİR BOMBA GİBİ.
..KENDİNİZ BAKIN!
HAKLISINIZ.. BASINÇ ARTIYOR AMA HEPSİ BU..
KALİBRE. YE BAKIN!

AMAN TANRIM.
HEPİNİZ KAÇIN!
KAZAN NEREDEYSE.
RRRRUMBLE!
PATLIYACAK!
VE BİR BAKIMA BU BİR VOLKANDIR.. KAYNAYAN LAV PLASTİK, PATLAK VEREN İSE YAŞAM GÜCÜDÜR!
ANİ BİR PATLAMAYLA KASA PARÇALANIR, VE AYNI ANDA DA CONTROLLER...
CHABOOM!
ÖZGÜRLÜK!
ÖZGÜRLÜK!
ÖZGÜRLÜK

GÜCÜMLE HİÇ-BİR HAPİSHANE BENİ ENGELLİ-YEMEZ!
..HİÇ BİR ŞEY BENİ HAPSEDE-MEZ!
..VE DAHASI.
..HİÇ KİMSE BENİ DURDURAMAZ, EN AZINDAN SENİN Gİ-Bİ BİRİ!
..ABE KLEIN DÜŞER..
..VE CONTR-OLLER UZAK-LAŞIR...
VE S.I. KOMPLEK-SİNİN ÖNÜNDEKİ ANA KAPIDA..
CROMP!
..YENİ DÖNEN ANTONY STARK BRİKETLERİN PARÇALANMASIY-LA ÇIKAN GÜRÜLTÜYÜ DUYAR VE ŞÖYLE DER.
KRİSSY EĞER İ-ZİN VE-RİRSEN..
..YAPMAM GEREKEN BİR ŞEY VAR..
PEKALA, YAVIN YAPMA TONY..
HEPİMİZ BAZEN GİT-MEK ZORUN-DA KALIRIZ!
..BU DA SADECE BİR ŞEYİ AÇIKLAR.
UMARIM YANILIYOR-UMDUR!..
BU GÜRÜL-TÜ PLASTİK Bİ-NASINDAN GE-LİYOR..
MEN

ALLAH AŞKINA. ÖZEL GÜVENLİĞİ ARA..
BU ŞEYLE SAVAŞMAMIZIN BİR YOLU YOK! NE SİLAHIMIZ NE EĞİTİMİMİZ VAR..
BURADA KALMAK İNTİHAR!
..VE BEN ÖLMEK İSTEMİYORUM!
ÖYLEYSE KAÇ!
ACİZ HAYATINIZIN BENİM İÇİN BİR DEĞERİ YOK!
BENİ KÖTÜRÖM YAPAN DÜNYAYA KARŞI İNTİKAM ALMALIYIM...
RIPPP
..VE DE DEMİR ADAM DENİLEN İZRENÇ YARATIKLA!
SAKİNLEŞTİRİCİ IŞINLAR BİLE ONU YAVAŞLATAMIYOR..
HÜCUM EDİYOR! HEPİMİZ GİDİYORUZ!
BAROOM!
HERKES GERİ ÇEKİLSİN!
ÖZEL GÜVENLİK BÜYÜK SİLAHI GETİRİYOR.. BU DA CONTROLLERİ DURDURAMAZSA..
..BAŞIMIZ DERTTE!
MUHAFIZ, A.B.D'NİN GÜNEY EYALETLERİNDEN BAHSETMİYOR. STARK, BU TERMAL SARSICIYI YOL KESİCİ GÜDÜMLÜ MERMİ OLARAK DİZAYNLADI..
..SAHİP OLDUĞUMUZ EN BÜYÜK SİLAH.. BİR NEVİ A CİNSİ BOMBA!
YETERLİ OLMALI.. BU SON UMUDUMUZ!
İŞARETİMİ BEKLEYİN. HAZIR OLUN!
ATEŞ!

CHOOM!
TATMİN OLDUNUZ MU?
ÖNCEKİNDEN DAHA GÜÇLÜYÜM VE GÜCÜM HER SAAT ARTIYOR!.
DIŞ KABUĞUMDAKİ DEĞİŞİKLİĞE BAĞLI OLARAK, YİRMİ KİŞİNİN GÜCÜNDEN DAHA GÜÇLÜYÜM
KRUMP!
KÖLE DİSKLERİM İNSAN ENERJİSİ EMİYOR..
..VE VUCUDUM BU ENERJİYİ GEOMETRİK AŞAMADA ARTTIRIYOR
..ÇOK YAKINDA YERYÜZÜNDEKİ EN BÜYÜK CANLI GÜÇ BEN OLACAĞIM!
ÇOK YAKINDA YENİLMEZ OLACAĞIM!
BU APTAL DURDURULMALI! BELKİ ARKASINDAN SALDIRIRSAM.
YO! BENİ DUYDU. KULAKLARI BİR YARASA KADAR KESKİN!
KAÇAMIYORUM!
İNSANLAR GÜCUM KARŞISINDA EZİLECEK! DEVLETLER ÇÖZÜLECEK VE HÜKÜMETLER DÜŞECEK!
BİRKAÇ HAFTA İÇİNDE ESKİSİ GİBİ OLACAĞIM..
MUHAFIZIN SALDIRISI CONTROLLER'I ŞAŞIRTTI. BUDA BANA İHTİYACIM OLAN ŞANSI VERDİ!
BU ŞANSI KULLANMALIYIM VE YETERLİ OLMASI İÇİN DUA ETMELİYİM..

CONTROLLER İNSANLIĞIN EFENDİSİ OLARAK SEÇİLDİ!
KİMSE BANA KARŞI KOYAMIYACAK ÇÜNKÜ HERKES ESİRİM OLACAK...
...VE EN ZAVALLI ALÇAK ESİR...
UNNNNGGGHH
DEMİR ADAM OLACAK!
CHAWHOMMP!
KONUŞMANI KESMEKTEN NEFRET EDİYORUM...
AMA GERÇEĞE DÖNMENİN SIRASI DEĞİL Mİ?
BASİT BİR ÇARPIŞMAYI KAZANABİLİRSİN!
AMA SAVAŞI KAZANMAYA BAŞLAMADIN!

SANA SAVAŞTAN BAHSEDECEĞİM DEMİR ADAM!
SAVAŞ, VÜCUDUN ENKAZA DÖNÜŞTÜĞÜNDE İÇİNDEKİ MÜCADELEDİR!
..VE GERİYE KALAN TEK ŞEYİN BEYNİNDİR!
YAŞAMAK İÇİN BAŞKA BİR ŞEYİN KALMADIĞINDA BİRLİKTE YAŞADIĞIN NEFRET SAVAŞTIR!
SAVAŞ; KÖTÜRÜM OLMAK, ASALAKLAŞMAK..VE ÖLÜM İÇİN DUACI OLMAKTIR!
SAÇMA!
ZAMM
KENDİNE ÖYLE ACIYORSUN Kİ BU DA BENİ HASTA EDİYOR!
TRAJEDİYİ BİLEN İLK İNSANIN SEN OLDUĞUNU MU SANIYORSUN
POWWW
BELKİ HAYIR.. AMA DİĞER İNSANLAR BENİ İLGİLENDİRMİYOR!
YANGIN KAZASINDA MAHVOLAN BASIL SANDHURST BENİM HATAMDI! (*)
(*) DEMİR ADAM 12. SAYI
DÜZELTEYİM, SANDHURST!
..VE İNTİKAMINI ALACAĞIM, BENİM HAYATIM!
..BURADAKİ TEK İNTİKAMCI BENİM!
..BUNU FAZLASIYLA ANLAYACAKSIN!
WHA
FAYDASIZ! GÜÇ EMİŞİ ONU ÖYLE GÜÇLENDİRMİŞ Kİ SANKİ KAYAYA VURDUM!
SAVAŞI HAVADA KABUL ETMELİYİM!..
..VE SONRA YA SONRA?

BU SORUYA (GEÇEN SAYIDA) AŞIRI GÜVENLİĞİN ALINDIĞI HÜCREYE HAPSEDİLEN DİĞER OYUNCUMUZUN BULUNDUĞU RYKER ADASINA YAPACAĞIMIZ KISA (AMA ÖNEMLİ) BİR GEZİ SONRASI DÖNELİM...
HEY, BRONKOWSKİ BİRŞEY DİNLEMENİ İSTİYORUM..
NE OLUYOR DUFFY?
KES TE DİNLE BRONKOWSKİ!
KADININ YEMEKLERİ MİDENİ BOZDU HERHALDE...
DUYDUN MU?
BİRİ HÜCRE KAPISINI YUMRUKLUYOR!
GÖREVE BAŞLADIĞINDAN BERİ BÖYLE..
NE YAPALIM.. BIRAK YUMRUKLASIN.
WHUMP
WHUMP
ZRAKK!
APTAL! ORADA KİM VAR BİLİYORSUN!.
WARDEN'I ARAMALIYIZ! UYUTUCU GAZ ETKİSİNİ YİTİRMİŞ OLMALI.. VE KAPI..
BRONKOWSKİ'NİN TEPKİSİNİ HAYAL GÜCÜNÜZE BIRAKIYORUZ. SÖYLEDİĞİMİZ GİBİ BU GEZİ KISA OLACAKTI..
..ŞİMDİ BİR ÖNCEKİ SAHNEYE DÖNME VAKTİ..
SKOR: BİR SAYI LEHİME
ÖYLE HIZLI HAREKET ETTİM Kİ YÜKSEĞE ÇIKINCAYA KADAR CONTROLLER UÇTUĞUMUZU FARKETMEDİ... VE UMDUĞUM GİBİ..
..GÜÇ KAYBEDİYOR!
GÜÇLERİNİ ALMAK İÇİN KÖLELERİNE YAKIN OLMASI LAZIM..

..VE BEN BİR MİL YÜKSEĞE ÇIKMAM GEREKSEDE ONU ONLARDAN UZAKTA TUTACAĞIM!
EH? MİĞFERİMDEKİ RADYO..
..KAVGA SIRASINDA DARBE YEMİŞ OLMALI..
BİR POLİS RAPORU RYKER ADASINDAN..
CONTROLLER HALA MÜCADELE EDİYOR..
..AMA DIŞ KABUĞUNU SÜREKLİ KISA DEVRE YAPTIRACAK BİR FİKRİM VAR..
DEMİR ADAM TELEPATİK GÜÇLERİMİ, ZİHİNSEL DALGA EMİŞİMİN YAN ETKİSİNİ UNUTUYOR.
..BU POLİS RAPORUNU BEKLİYORDUM..
"..GÜNKİ BU KARGAŞANIN BAŞLAMA SEBEBİ BENİM! TELEPATİ YOLUYLA, KARGAŞAYI YARATANIN SERBEST KALMASINI SAĞLADIM..VE ŞİMDİ KÖLELERİM RYKER ADASINA YAKLAŞIYOR...
..BASİT BİR KÖLE DİSK İLE KONTROLÜM ALTINDA KARGAŞAYI ÇIKARANI BANA GETİRMEYE HAZIRLAR..
"..VE BÖYLECE ONUN GÜCÜ ARTIK BENİM OLACAK...
HERŞEY PATRONUN SÖYLEDİĞİ GİBİ..
BÜTÜN BU ADAMLAR ARTIK PATRONUN BİR PARÇASI!.
..VE ÇOK YAKINDA DİĞER ADAMLAR DA ÖYLE OLACAK..
AMA BU BENİ NEREYE GÖTÜRÜR? OTLAKÇIYI NEREYE GÖTÜRÜR?
YALNIZLIĞA
RYKER'S ISLAND RIGHT LANE
HER ZAMAN OLDU BU GİBİ..

VE BİRKAÇ DAKİKA SONRA RYKER'İN HAPİSHANE ALUSUNDA..
KRASH!
KAN KARDEŞ!. TIPKI DÜŞÜNDÜĞÜM GİBİ..
DOĞRU, İNTİKAMCI! KAN KARDEŞ TELEPATİK KONTROLÜM ALTINDA..
..ONU ZAYIFLATMAYI BAŞARDIN AMA GÖRDÜĞÜN GİBİ HALA GÜÇLÜ!
BAMM
UNNNNH
VE BEN DE!
SENİ ARAMIZDA PARÇALIYACAĞIZ..
HEMEN HAREKETE GEÇMEZSEM..
CONTROLLER HAKLI OLABİLİR!
DÜŞÜYOR EFENDİM.. ONU ÖLDÜRELİM Mİ?
EVET AMA YAVAŞÇA.. İNTİKAM ASLA ACELEYE GETİRİLMEMELİ!
..ÇÜNKÜ YALNIZCA BİR KEZ ALINIR!
PATRON!
PATRON, BİR DİSK KALDI!
BU KANLI ADAM İÇİN DEĞİL Mİ?
DOĞRU!
AMA CONTROLLER ONU BANA TAKAMIYACAK..
DOSTUM!
HEY!
GERİ GEL!
O PATRONA AİT! BENİM.. YANİ ONUN!

ÜZGÜNÜM, SANDHURST-AMA KAN KARDEŞ İKİZLERLE İLGİLİ BİLMEDİĞİN BİR ŞEY VAR!.
ONLAR ORTAK YAŞAR!
GERİ GEL DEMİR ADAM!
ONUN GÜCÜNÜN BENİMKİNE EKLENMESİYLE TANRI OLACAĞIM!..
HER BİRİ DİĞERİNDEN GÜÇ ALIR.
İŞTE BUNUN İÇİN BİRBİRLERİNDEN AYRILDIKLARINDA GÜÇSÜZLEŞİYORLAR
..VE SEN, BU ORTAK YAŞAM GÜCÜNÜ KÖLE DİSKİNLE ÇEKTİĞİN ZAMAN..
"..DIŞ KABUĞUN YANACAK..
..TIPKI FAZLA YÜKLENİLEN BİR SİGORTA KUTUSU GİBİ..
HAAARRGHH!
VE CONTROLLER'İN KÖLELERİ UYANDIKLARINDA EFENDİLERİ BİR ENKAZ HALİNDEDİR..
..VE ŞAŞKIN BİR KAN KARDEŞ TARAFINDAN İZLENMEKTEDİR..
AMA TOZ KALKTIĞINDA..
DEMİR ADAM, CONTROLLER GİTMİŞ!
KARMAŞASI ARASINDA GÖTÜRÜLMÜŞ OLMALI..
..AMA ÖNEMLİ DEĞİL!
DIŞ KABUĞU ORTADAN KALKTI VE BİR TEHDİT OLARAK O DA ORTADAN KALKTI!
YİNE DE ONU KİMİN GÖTÜRDÜĞÜNÜ MERAK EDİYORUM.
"..VE NEREYE GÖTÜRÜLDÜĞÜNÜ"
ÜZÜLME, PATRON. ŞİMDİ YUVANDASIN VE SANA YİNE ÖNCEKİ GİBİ BAKACAĞIM..
YALNIZCA SEN VE BEN PATRON...
AARRRH!
..VE BU HEP BÖYLE KALACAK
GELECEK SAYI
ZIRHLI KAHRAMANIN ZIRHINDAKİ YENİ BİR GELİŞME.
ERİTİCİ!

IRON MAN
MARVEL COMICS GROUP
30¢
92
NOV
02454
THE INVINCIBLE
IRON MAN
BURN, HERO... BURN!
LOOK WHO'S BACK--DEADLIER THAN EVER!
IT'S THE
MELTER..
CAN STAND
AGAINST HIM!

Demir Adam No:92 Copyright © 1976 by MARVEL COMICS GROUP, Marvel Entertainment Group, INC. Copyright © 1989. Bu dizinin Türkiye'de ve Türkçe konuşulan ülkelerde kitap ve dergi olarak yayın hakkı Alfa Yayıncılık Ltd Şti'ne verilmiştir.

UNNNH!
KRASH!
SABOTAJ SÖYLENTİSİNİ İSPATLIYACAK DAHA KOLAY YOLLAR VARDIR..
...DAHA KOLAY VE DAHA AZ ZARARLI!!
İNFİLAK ETTİĞİNDE ORADAN AYRILMAMIŞ OLSAYDIM ŞİMDİ ÇOKTAN ÖLMÜŞTÜM!
HEMDE ZIRHIMIN TÜM KORUYUCULUĞUNA RAĞMEN İYİKİ ÇOKTAN BOŞALMIŞTI
..BİRKAÇ DAKİKA ÖNCEKİ TELEFON SAĞOLSUN!
BİR ŞEY KESİN.. ..BU KAZA DEĞİLDİ!
KESİNLİKLE SABOTAJDI!..
...AMA BUNU DAHA SONRA DÜŞÜNECEĞİM
ŞİMDİ ATEŞİ SÖNDÜRMEK İÇİN GERİ PÜSKÜRTEN IŞINLARIMI KULLANACAĞIM.. İŞTE.. BAŞARDIM!
DEMİR ADAM!. NE OLUYOR BURADA?
BİLMİYORUM DOSTUM AMA TAHMİN EDEBİLİYORUM
ŞİMDİ OLDUĞUN YERDE KAL! ZIRHIM HALA İÇİN İÇİN YANIYOR!
...VE SORUNLARIMIZA BİRDE YANIK EL KATILSIN İSTEMEM..
DUYDUNUZ BEYLER!
GERİYE!
DURUM CİDDİLEŞİYOR..
HARİKA ADAMIN DÖNÜŞÜ İÇİN İNTİKAMCILARA YARDIM ETTİĞİM GEÇEN BİRKAÇ GÜN...
...VE CANLI LAZERE KARŞI MÜCADELE!?
AMA ŞİMDİ, STARK ENTERNASYONELİNE GERİ GELDİĞİM ANDA..BİR ENDÜSTRİ SAVAŞI YÜZÜNDEN ÖLÜYORDUM
İÇERDE BEKLEYEBİLİRMİYİM?
HSSSSS

İYİ BİR İŞARET DEĞİL SICAKLIK PİLİM ISIYI EMİP ENERJİYE ÇEVİRMELİ!
...ÇEVİRMİYORSA ZIRHIMIN İÇİNDE BİR YERDE YAPISAL BİR ÇATLAK VAR DEMEKTİR
İŞTE KONTROL ETMEM GEREKEN BİRŞEY DAHA!
...ELEKTRONİK OLARAK PERDELERİ KAPIYACAK OLAN BU DÜĞMEYE BASTIKTAN SONRA...
..TONY STARK'IN MERAKLI GÖZLERDEN UZAKTAKİ OFİSİNE DALACAĞIM
..SONRA GÖĞÜS KALKANIMDAKİ POLARLAMA ÜNİTESİNİ KULLANIP
..BİR KEZ DAHA ANTHONY STARK'IN PLAYBOY YARATICI VE SANAYİCİ KİMLİĞİNE BÜRÜNECEĞİM
HALA ESKİ POLARİZE OLMAYAN ZIRHIMI ÖZLÜYORUM.. HATTA ESKİ EVRAK ÇANTAMI BİLE ARIYORUM...
BELKİ DAHA FAZLA VAKTİM OLURSA.
VAKİT. SAHİP OLMADIĞIM TEK ŞEY!
KEŞKE PEPPER VE HAPPY HOGAN BURADA OLSALARDI.. ONLARA GÜVENİRDİM..
...VE BEN HALA BU SABOTAJCIYLA İLGİLİ BİRŞEY BİLMİYORUM...
..KİM? VE NE İÇİN BANA SALDIRIYOR?
BELKİ DE ESKİ DÜŞMANLARIMDAN BİRİ? MANDARİN, YADA MİDAS? YO.. ONLAR ÖLDÜ VEYA HAPİSTELER.
AMA YOK.. YALNIZIM.. HERŞEYE SAHİP İNSAN, BİR TEK ÖNEMLİ ŞEYDEN YOKSUN..
İNTİKAMCILAR BU GECE BENİ KONAKTA BEKLİYORLAR!
BİR DOSTTAN.
HİÇ DE ÖYLE DEĞİL. STARK ENTERNASYONELİNİN SAHİBİ BİR KAÇ DOSTA SAHİP. ÖZEL YAŞAMINDA SIR ORTAĞI OLMASALAR BİLE...
..VE ŞİMDİ BU DOSTLARDAN İKİSİ MANHATTANIN MERKEZİNDE...

ASLINDA, BURADA NEW YORK'UN WALL STREET OLARAK BİLİNEN MALİ BÖLGESİNDELER..
VE SİZ NİÇİN BURADA OLDUKLARINI MERAK EDİYORSANIZ..
..DİNLEYİN... SORMAYIN!
HİÇ ŞÜPHE YOK KRISSY.. TONY MÜDÜRÜ GİBİ..
ONUN TÜM PROJE VE PATENTLERİNİ İNCELEDİM..
..VE TONY'NİN KURTARMA JETİ DİZAYNI UZAY GEMİLERİ VE TEÇHİZATLARI İLGİLİ PATENTİN TAM BİR KOPYASI..
AVUKATLARININ DAVA AÇMAK YERİNE BİZİMLE KONTAK KURMAYA KALKMASI BİR ŞANS..
PATRONUMUZUN BAŞI DERTTE, ABE..
SİZDEN DUYMASI DAHA İYİ OLABİLİR BN. LONGFELLOW.
SELAM TONY? BİRKAÇ KÖTÜ HABER VAR PATRON!
BAY KLEIN VE BEN İSTEDİĞİNİZ GİBİ PATENTLERİNİZİ İNCELEDİK..*
YALNIZCA BİR YÖNETİCİ SEKRETER OLABİLİRİM..*
* ÜZÜLMEYİN SAYI KAÇIRMADINIZ; BİZ DIŞARIDAYKEN OLDU...
...AMA SANIRIM DAVA AÇABİLİRLER.
İMKANSIZ!.. ROKET PAKETİNİN DİZAYNINI KENDİM YAPTIM
ONLARIN DİZAYNINI ÇALMAM İMKANSIZDI..
BEN BİLİYORUM.. SEN DE BİLİYORSUN TONY..
AMA HER NASILSA PATENTLERİ VAR!
...VE TABİKİ SENİNKİNDEN İKİ AY ÖNCE!
VE..OH TONY LONG ISLAND'A BİRAZ GEÇ VARABİLİRİZ..
BROKLYN KÖPRÜSÜNDEYİZ VE BİR KAMYONUN ARKASINDA TIKILDIK KALDIK..
BU DİNAZORLARIN NE KADAR YAVAŞ OLDUKLARINI BİLİRSİN!
BU HARİKA KRISSY. TEK KELİMEYLE HARİKA..

"BUNUN İÇİN MERKEZİNİZİ LONG ISLAND'DA KURDUNUZ PATRON.. KENDİNİ SUÇLAMALISIN
TEKRAR SİNİRLENİYORSUN, KRİSSY.. SAKİN OLUN, HMM?.."
"PEKALA TONY NE TAŞIDIKLARINI MERAK EDİYORUM TIRLARDAN Bİ-RİNDE TEHLİKE İŞARETİ VAR.."
SİNİR GA-ZI DEĞİL-DİR DEĞİL Mİ TONY?
YETER KRİSSY, TONY'NİN YETERİNCE PROBLEMİ VAR..
ABE! BİRŞEY PARLIYOR!
GİTTİKÇE PAR-LIYOR BU..
AMA KRİSTİNE LONGFEL-LOW DÜŞÜNCESİNİ TA-MAMLAYAMAZ.
DİKKAT!
ZZMM
..KIYAMET KOPUYOR..
YAAAH!
ZZMMMM
BİR ÇEŞİT ISITICI IŞIN! JİPİ ERİTTİ.
..AMA BİZ YOL-DAN ÇIKIYORUZ, BİZ...
CRASH!
BAK!. ŞU TIR..
CRUMP!
TONY! ÇARPIŞIYORUZ BİZ!..
EEEE

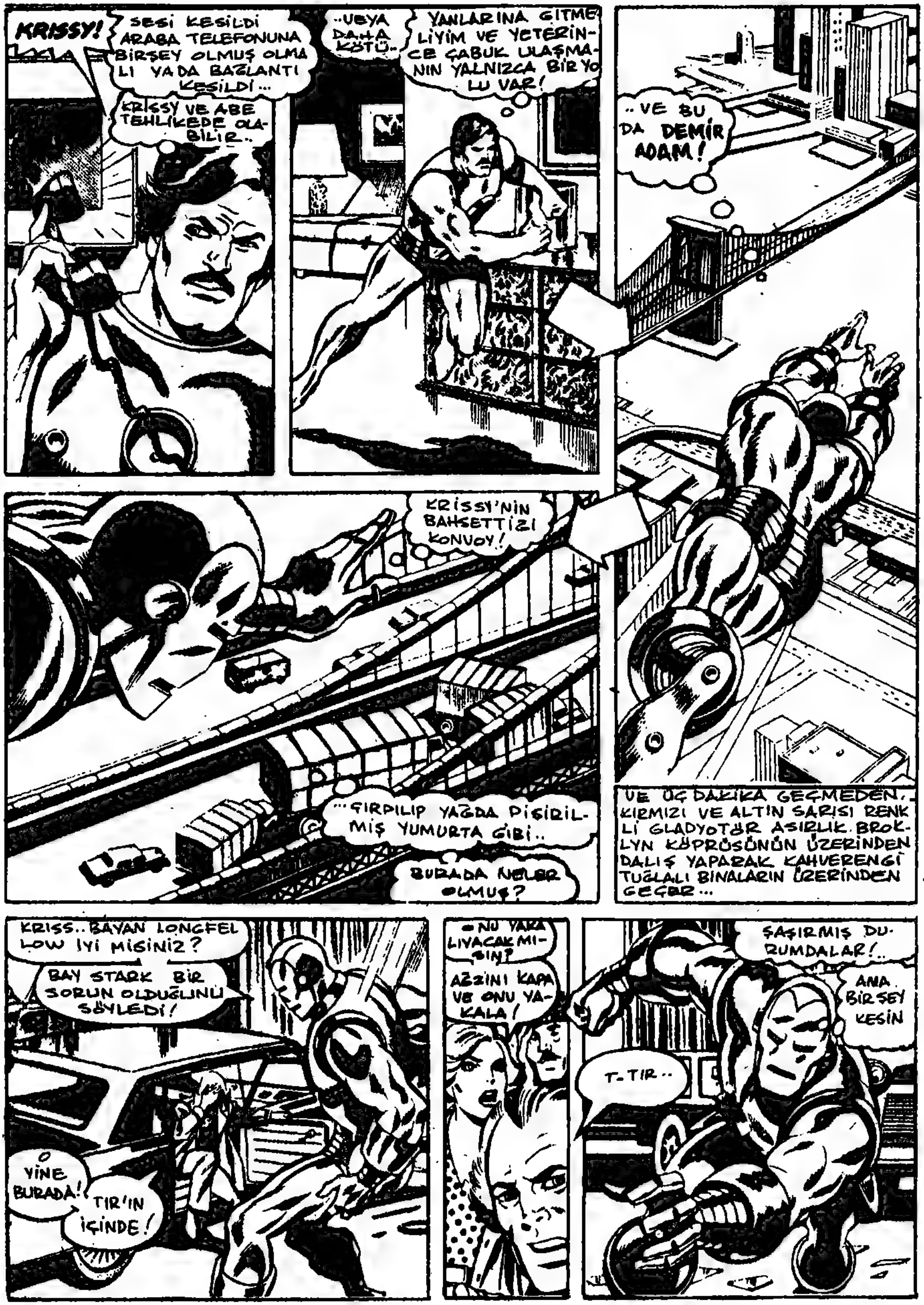
KRISSY!
SESİ KESİLDİ ARABA TELEFONUNA BİRŞEY OLMUŞ OLMALI YADA BAĞLANTI KESİLDİ...
KRISSY VE ABE TEHLİKEDE OLABİLİR..
..VEYA DAHA KÖTÜ..
YANLARINA GİTMELİYİM VE YETERİNCE ÇABUK ULAŞMANIN YALNIZCA BİR YOLU VAR!
..VE BU DA DEMİR ADAM!
KRISSY'NİN BAHSETTİĞİ KONVOY!
...ÇIRPILIP YAĞDA PİŞİRİLMİŞ YUMURTA GİBİ..
BURADA NELER OLMUŞ?
VE ÜÇ DAKİKA GEÇMEDEN, KIRMIZI VE ALTIN SARISI RENKLİ GLADYATÖR ASIRLIK BROKLYN KÖPRÜSÜNÜN ÜZERİNDEN DALIŞ YAPARAK KAHVERENGİ TUĞLALI BİNALARIN ÜZERİNDEN GEÇER...
KRISS.. BAYAN LONGFELLOW İYİ MİSİNİZ?
BAY STARK BİR SORUN OLDUĞUNU SÖYLEDİ!
O YİNE BURADA!
TIR'IN İÇİNDE!
..ONU YARALIYACAK MISIN?
AĞZINI KAPA VE ONU YAKALA!
ŞAŞIRMIŞ DURUMDALAR!..
ANA. BİRŞEY KESİN
T-TIR..

...BU FELAKETTEN BİRİ SORUMLU...
..VE ŞANS ESERİ BURADA SAKLANIYOR
ŞANS ESERİ DEĞİL İNTİKAMCI!.
ZMMM
ISITICI IŞINI.. TIPKI BIR TOP ATEŞİ GİBİ
AMA BU ÇIKTE SADECE TEK KİŞİ VAR
THOOM!
ERİTİCİ!..
HAKLISIN! SON KAVGAMIZDAN SONRA KIYAFETİMİ YENİDEN DÜZENLEDİM..
..BİR AVUÇ H-BOMBASINDAN DAHA GÜÇLÜYÜM!
HEP PATRONUN TONY STARK'TAN DAHA ZEKİ OLDUĞUNU SÖYLEMİŞİMDİR.. BU KEZ KANITLAYACAĞIM..
..SENİ ERİTEREK OCAKTA TAVLANMIŞ DEMİR HALİNE GETİRECEĞİM!
HISSSSS
SICAKLIK DİLİM TAMAMEN DEVRE DIŞI..
OLMADAN KENDİMİ ISINA KARŞI KORUYAMAM..
BEN.. SAVUNMASIZIM.
* KISA SÜRELİ ÖLÜM EKİBİNİN BİR PARÇASI OLDUĞU ZAMAN.

YO.. YENİLGİYİ KABULLENEMEM!
DÜŞÜNEBİLDİĞİ VE HAREKET ETTİĞİ MÜDDETÇE BİR İNSAN ASLA ÇARESİZ DEĞİL..
..ONDAN ÖNCE DAVRANABİLİRSEM..
UNNNH!
ÖL! DEMİR ADAM
BIRAK DÜNYA GÜCÜMÜ GÖRSÜN!?!
ONLARA EFENDİN OLDUĞUMU GÖSTER!
ASLA ERİTİCİ..
HALA GERİ İTİCİ IŞINLARIM VAR..
AMA ONLARI KULLANMALISIN İNTİKAMCI..
..VE ASLA BUNA FIRSAT BULAMIYACAKSIN!
ŞİMDİ HAMLENİ GÖRELİM! HAZIR ZIRHLI AYAKLARIN BİRBİRİNE KAYNAMIŞKEN.
KIPIRDAYAMIYORUM.. KAVGAYA BAŞLAYALI BEŞ DAKİKADAN FAZLA OLMADI..
..VE BENİ ERİMİŞ BİR GEMİ ENKAZINA ÇEVİRDİ!
BİR ÜMİDİM VAR.. AMA ÇOK ZAYIF.. İNTİHAR GİBİ BİR ŞEY!

AYAK JETLERİMİ KULLANIP TÜM GÜCÜMLE ONA ÇARPACAĞIM!
ZIRHIM ERİDİ VE BEN MANEVRA YAPAMIYORUM ..ÖYLEYSE ONU İLK SEFERİNDE ETKİLEMELİYİM..
..ÇÜNKİ BİR İKİNCİ ŞANSIM OLMAYACAK!
BUDA NESİ? BANA SALDIRIYORSUN..
HAYAL KIRIKLIĞINA UĞRADIM!
KÜÇÜK KAVGAMIZIN SONA ERMESİNE ÜZÜLDÜM..
GÖRDÜĞÜN GİBİ OYUN BİTTİ!
KAÇIRDIM!
BEN KAZANDIM..
...VE SEN KAYBETTİN!
GÜLE, GÜLE DEMİR ADAM..
SPRAK
GÜLE GÜLE VE ELVEDA!

SPLASH!
HAHAHA
ABE! DEMİR ADAM GİTTİ..
A-AŞAĞI GİTTİ VE BURAYA GE-LEMİYOR..
AMAN TANRIM! ZIRHININ AĞIR-LIĞI İLE DİBE BATMIŞ OLMALI
NE KÖTÜ ÖLÜM!
AMA KARANLIK ÇÖKTÜĞÜNDE.. BİR SAAT SONRA, KÖPRÜNÜN BİR MİL GÜNEYİNDE.. NEW YORK KÖRFEZİNDE..
KAPTAN! ORADA BİR ADAM VAR.. TAHTAYA TUTUNMUŞ!
EVET.. POLİS DEVRİYESİNDEN KAÇMIŞ OLA-BİLİR..
VE SANIRIM YAŞIYOR..
BELKİ DE BİR FERİBOTTAN YA DA TUR BOTLARININ BİRİN DEN DÜŞMÜŞTÜR..
ÖYLE OLSAYDI, GİYİNİK OLURDU
ELBİSELERİN NE-REDE DOSTUM?
KES SESİNİ! GÖR-MÜYOR MUSUN TİTRİYOR..
DONMUŞ OLMA-LI!
BU BATTA-NİYEYİ AL OĞLUM..
BİRAZ ESKİ AMA ISI-TIR..
G-ÇOK MİNNETTARIM..
ARTIK ORADA NE YAPTIĞINI SÖYLEMEK İSTERMİSİN?
AH, PLAYBOY.. SANIRIM HIZLI BİR PARTİ ESNASINDA YATTAN DÜŞTÜN.. DEĞİL Mİ?
ADIM TONY STARK! BU SO-RUNUZU CEVAP-LAR MI?

"OLDUKÇA HIZLI BİR PARTİ" DİYE DÜŞÜNÜR TONY STARK.. VE KAHVESİNİ YUDUMLAR..
"ZIRHIM BENİ AŞAĞI ÇEKİYOR VE OKSİJEN TEDARİK EDEN CİHAZIM ÇALIŞMIYORDU. ÇÜNKİ MİĞFERİM BOZULMUŞTU.."
"BELKİ DE ÖLMEME OTUZ SANİYE KALMIŞTI..."
"...VE YALNIZCA POLARLAMA ÜNİTESİNİN DİĞER ŞEYLER GİBİ BOZULMUŞ OLMAMASINA DUA EDEBİLİRDİM..
"BİRİ BU DUAMI DUYMUŞ OLMALI, ÇÜNKİ SONİK SİNYALİMİ HAREKETE GEÇİRDİĞİMDE ...
..ZIRHIM, GÖĞÜS KALKANIMIN İÇİNDE HAREKETE GEÇTİ..
"..VE ERİMİŞ OMUZ KİLİDİNİ KIRDIKTAN SONRA BOZULAN MİĞFERİM VE GÖĞÜS KALKANIMDAN KURTULMAMI SAĞLADI..
"CİĞERLERİMİN PATLAYABİLECEĞİNİ DÜŞÜNÜP KÖTÜ ANLAR YAŞIYORDUM."
..ZIRHIMI NEW YORK KÖRFEZİNİN DİBİNDE BIRAKTIM..
ŞANSLIYDIM..
...AMA TEKRAR BU KADAR ŞANSLI OLAMAM...
ERİTİCİ HERHANGİ BİR ZIRHLA MÜCADELE EDECEK KADAR GÜÇLÜ..
BRUNO HORGAN OLAN DİĞER KİMLİĞİYLE ERİTİCİ VE BEN SANAYİ ALANINDA RAKİPTİK. VE FİNANS HATALARINDAN DOLAYI O HER ZAMAN TONY STARK'I SUÇLADI..
BUNUN İÇİN ERİTİCİNİN VARLIĞINDAN BEN SORUMLUYUM..
...VE ONU TEK BAŞIMA DEFETMELİYİM..

ŞİMDİ TONY STARK'IN YETERİNCE SORUNU YOKKEN BİR SORUN DAHA ÇIKARACAĞIZ. (FAKAT BİRKAÇ SAYIDAN ÖNCE ZİRVEYE ULAŞAMIYACAK...)
KEY'S PRIVATE INVESTIGATIONS
..SORUN BURADA ORTAYA ÇIKTI..HARRY KEY'İN ŞEHİR MERKEZİNDEKİ OFİSLERİNDE..
..BİZ ONU ÖZEL ARAŞTIRMA GÖREVLİSİ OLARAK TANIYORUZ..BAŞKALARI İSE DAHA DEĞİŞİK BİÇİMDE..
APTAL!
SENDEN BİR ŞEY ÇALMANI İSTEDİM! ..SEN NE YAPTIN?
BANA KAĞIT GETİRDİN!
İŞE YARAMAZ KAĞITLAR!
AMA O'BRIEN.
KOMİSER MUAVİNİ O'BRIEN.. YOKSA DEDEKTİF OLDUĞUMU UNUTTUN MU?
BEN UNUTMADIM, HARRY..
..SENİN KÜÇÜK, PİSLİK BİR HIRSIZ OLDUĞUNU DA!
SADECE BEN DEĞİL O'BRIEN..
SEN İSTEDİN..
KES SESİNİ!
SENİN STARK'IN FABRİKASINA GİZLİCE GİRMENE VE SIRLARI ÇALMANA İZİN VERDİĞİMDE...
...NE YAPTIĞIMI BİLMEDİĞİMİ Mİ SANIYORSUN?
*DEMİR ADAM..89
BUNU BİR NEDENLE YAPTIM.. DEMİR ADAM'IN KANLI BİR KATİL OLDUĞUNU İSPAT İÇİN!
AMA MADEM İHTİYACIM OLAN KANITI BULAMADIN...
..ONU KENDİM ALACAĞIM!

GÖRDÜNÜZ MÜ. SORUN OLDUĞUNU SÖYLEMİŞTİK ..VE BU SAYIDA HALLEDİLEMİYECEĞİNİ...
BUNA RAĞMEN SİZE GENELLİKLE BİR SERÜVENİ BİTİREBİLECEĞİMİZİ GÖSTERMEK İÇİN SİZİ LONG ISLAND'DAKİ FENERE GÖTÜRECEĞİZ...
BURADA KENDİ KURDUĞU LABORATUARDA ERİTİCİYİ GÖRÜRÜZ..
TEST SONUÇLARI BU ALETİN TAM BEKLEDİĞİM GİBİ OLDUĞUNU GÖSTERİYOR...
KONVOY ÖZEL, ORİJİNAL BİR NÜKLEER SİLAH TAŞIYORDU..
..ŞEHRİN BİR MİL KARESİNİ YOKETMEYE YETECEK MİNİ BİR A-BOMBASI!.
..YA DA TARIM BÖLGESİNİN BEŞ MİL KARESİNİ...
ŞÜPHESİZ BÖYLE BİRŞEYİN ŞEHİR ALANINA TAŞINMASI SKANDAL YARATIR..
..AMA BENİ İLGİLENDİRMİYOR.. ÇOK ZEVKLİ!
OH, TANRIM YO!.
..BÜTÜN İSTEDİĞİM PARA..
..AH GENERAL SONUNDA KONTAK KURABİLDİK!
SANIRIM YAYIN SİNYALİNİ İZLEMEYE ÇALIŞIYORDUNUZ.. VE ŞİMDİ BUNUN İMKANSIZ OLDUĞUNU GÖRDÜNÜZ!
HAZIRMISIN DOSTUM?
BOŞA ÇENE ÇALMIYALIM ERİTİCİ.. NE KADAR İSTİYORSUN?
BİR MİLYON... VEYA İKİ MİLYON DOLAR?
ALTI MİLYON GENERAL!
HEP ALTI MİLYON DOLARLIK BİR ADAM OLMAYI DÜŞLEMİŞİMDİR!
LANET OLSUN! EĞER FİYATIN BUYSA.. ÖYLE OLSUN..
TEŞEKKÜRLER GENERAL!
..MANTIKLI BİR İNSANLA İŞ YAPMAK ÇOK ZEVKLİ.. ÖDEMEYE GELİNCE..
EH?
THROD
THROD
AYAK SESLERİ?

AYAK SESLERİ.. BETON MERDİVENLERDEKİ METAL ÇİZMELER..
THUMP
THUMP
GİTTİKÇE YAKLAŞIYOR ...
THUMP
THUMP
GERÇEK DEMİR ADAM!
KRASH!
AMA... SENİ ÖLDÜRDÜM.. ÖLDÜRDÜĞÜME EMİNİM.. OLAMAZ!
TABİİ.. AYNI DEMİR ADAM DEĞİLSEN... SEN! DEMİR ADAM'IN ZIRHINI GİYEN BİR SAHTEKARSIN!
BUDALA! SENİ DE DİĞER ALTIN İNTİKAMCI GİBİ ERİTECEĞİM..!
BU KEZ DEĞİL ERİTİCİ.. BU SEFER FARKLI OLACAK!

BU ZIRHLA SENİNLE İKİ KEZ DÖVÜŞTÜM (*) ERİTİCİ.. AMA ŞİMDİ BAZI DEĞİŞİKLİKLER YAPTIM!
BİRAZ ŞAŞIRABİLİRSİN!
SENİN İÇİN ÜZÜLÜYORUM İNTİKAMCI..
ÇILDIRDIĞIN BELLİ ...
* TALES OF SUSPANCE.. 47 ve 90..
ACIKLI HALİNE HEMEN SON VERSEM İYİ OLACAK!
..SANDIĞIN GİBİ SENİNLE OYNAMAYACAĞIM..
YANILIYORSUN ERİTİCİ!
SEN SERBEST KALDIKÇA BEN YENİLEMEM ...
MY LORD! YOU'RE STILL WALKING?
..SENDEN BU KADAR NEFRET ETMESEYDİM SANA HAYRAN OLABİLİRDİM..
..AMA ZALİM BİRİ DEĞİLİM..
..MERHAMETİMİ GÖSTERMEK İÇİN ACINA SON VERECEĞİM..
TEKRAR GÜLE GÜLE ZAVALLI..
ZZMMMM
NE! BÖYLE BİR PATLAMAYA KİMSE DAYANAMAZ!..
ÖL, APTAL! NEDEN ÖLMÜYORSUN?
GEBER!
YOKOOL!

CLANG
THUMP
HALA... GELİYOR..
CLANG
THUMP
VE BRUNO HORGAN'IN BEYNİNİN DERİNLİKLERİNDE BİR KORKU BELİRİR.. VE ERİTİCİ DENİLEN ADAM ÇILGINLAŞIR, ÇIĞLIKLAR ATAR.. ISITICI IŞININI ODADA ÇILGINCA GEZDİRİR...
".. IŞIN, METAL FORMUN İÇİNDEKİ GÜÇ PAKETİNE ÇARPINCAYA DEK..
DA BOOM!
..UZUNCA SÜREN BİR DAKİKA ERİTİCİ SESSİZCE DURUP ÖNÜNDEKİ ENKAZA BAKAR..
VE SONRA..
BİR ROBOT!
.. ADİ BİR ROBOTTAN BAŞKA BİR ŞEY DEĞİL!
AH, "ADİ" DİYEMEM, BRUNO..
WHAMM!
SEN!
ASLINDA GAYET İYİ BİR ROBOTTU!
.. ÇÜNKÜ BEN GİZLİCE ARKANDA DOLAŞIRKEN SENİ MEŞGUL ETTİ.. VE DEĞERLİ ERİTİCİ IŞINI EZMEME FIRSAT VERDİ..
VE DE.. SENİ PARÇALAMAMA!
POW!
.. YA BİR ROBOT...

GELECEK SAYI ›

NORVEÇ SAHİLİNDEKİ DENİZ CANAVARI ÖLÜM GETİRDİ!

TENEKE-KAFA

Sayın Alfa Yetkilileri;

Öncelikle Demir Adam'ı kaldığı yerden yayınladığınız size teşekkür ediyor yeni yayın döneminde tüm Alfa çalışanlarına başarılar diliyorum.Size pek çok okuyucunun merak ettiği bazı sorular sormak istiyorum.1)Marvel yayınlarının yarım bıraktığı Silver Surfer,Hulk, G.I Joe yada Türkiye'de yayınlanmamış X Men Daredevil gibi yayınları yayınlamayı düşünüyor musunuz? 2) KA,FD,Thor gibi yayınların yeni maceralarını yayınlamaya başladıktan sonra bu yayınların Conan gibi Amerika'daki yayınlara yetişmesi mümkün olacak mı? 3) Süper Korku uzun bir süredir t tekrardan oluşuyor,acaba bu dizinin yayınlanmamış maceraları yayınlanacak mı? 4) Daha önce Alfa'dan yayınlanacağı duyurulan Karaoğlan Tay Yayınların da yayınlanıyor.Bu konuda sizden bir açıklama bekliyorum.Saygılarımla,

Okan ÜNAL
Ragıp Tüzün Cad.No:112
Yenimahalle - ANKARA

Sevgili Okan;

1)Düşünüyoruz.Bekleyin ve görün! 2) Pek mümkün olamaz.3) Hayır.4)Karaoğlan'ı onlar yayınlıyor.İnşallah uzun süreli olur.Başka ne diyelim.Selamlar,
ALFA

Sevgili Alfa;

Bu size ikinci mektubum ve mektubu büyük bir sinirle yazıyorum.Nedenini sorarsanız KA,FD ve Thor ciltlerini yayınlıyorsunuz yani eski yayınlarını Ne olur buna bir son verin.Çünkü hem okuyucularınız azalıyor hem de dergilerin kalitesi düşüyor. Demir Adam'ı çok beğendim DA Fan Kulübüne ayrıca FD Fan kulübüne katılmak istiyorum.Kardeşimde aynı şeyi talep ediyor ayrıca kardeşimin yaptığı resmi gönderiyoruz.Benim daha önce yolladığım FD resmini de yayınlarsanız sevinirim.

Umut KARABUDAK
Nüshefiye Cad.Emek Apt
No:61/5
Beşiktaş - İSTANBUL

SevgiliUmut;

Seni DA Fan kulübüne üye yapıyoruz.KA,FD ve Thor ciltlere sinirlenmene gerek yok.O ciltler bu yayınları vaktinde alamayıp kaçıranlar için yayınlanıyor.Sen alıp okuduysan bir daha almana tabi ki gerek yok.Sana ve kardeşine başarılar dileriz.
ALFA

****

Sayın Alfa Yetkilileri;

Bu size gerçek anlamda yazdığım ikinci mektup. Sebebi Demir Adam'da yayınlayacağınız sürpriz sayfalar.Bunun beni ne kadar mutlu ettğini bilemez seniz çünkü bu sürpriz sayfaların Alfa ailesine taze kan getireceğini düşünüyorum.Alfa'nın ne kadar ciddi bir yayıncılık olduğunu şu son bir kaç hafta içinde daha iyi anladım,çünkü bize o kadar güzel yayınlar verdiniz ki sanırım anlamışsınızdır.Her neyse dileğim Demir Adam dergisinde broşür ve eşantiyon göndermenizdir.Sevgi ve saygılarımla,

Bahadır AKSU
İsmetpaşa Mah.Tokat Cad.
Niksar - TOKAT

Sevgili Bahadır;

Gösterdiğin ilgiye teşekkür ederiz.Broşür ve eşantiyon adresine gönderdik.Mektubunu ve resimlerini yayınlıyor ve sana da başarılar diliyoruz.
ALFA

****

Sayın Alfa Yetkilileri;

Bu mektubumda Demir Adam gibi bir Marvel şaheserinide bizlere kazandırdığınız için sizlere teşekkür ederek başlamak istiyorum.Demir Adam'ın cilt kapağı da mükemmel olmuş, dilerim bundan sonra ki çıkarmayı düşündüğünüz çizgi romanları da Demir Adam'da olduğu gibi lake karton kapaklı ciltler halinde çıkarırsınız.Sizlere uzun ve açıklamalı

bir kaç sorum olacak.1) Marvel çizgi roman yayınlarının daha önce çıkarmış olduğu ama yayını halen durdurulmuş olan Mis. Marvel ve içindeki X men ve İntikamcıların yanı sıra Hulk ve Gümüş Kayakçı gibi çizgi romanları da Demir Adam gibi kaldığı yerden devamını da siz yayınlayabilir misiniz? 2)Ben daha önce yayını bitmiş olan Rom'u ve yayını hala devam eden Thor ve Süper Korku gibi değerli yayınlarınızı kitap olarak almaktayım ve kendi yöntemimle bu yayınları ikişer ikişer birleştirdim.Bu sayıları ciltlemek için cilt kapakları olması gerektiğinden Conan büyük boy albümlerde olduğu gibi isteyen okuyuculara bu sayıların cilt kapakları nı posta çeki sistemiyle gönderebilir misiniz? 3) Fan Kulübe nasıl üye olabilirim? Beni de Fan kulübe üye yapar mısınız?Selam ve sevgilerimle,hoşçakalın.

Cemal Eğricesu
Karagözsırtı Cafer ağa 8. Sokak No:6
Paşabahçe - İSTANBUL

Sevgili Cemal;

1)Sırası geldikçe yayınlayabiliriz.2)Biz de bunlar yok,ancak sen kendin ciltletebilirsin.3)Fan kulübü üyesi olmak için vesikalık resim,isim,adres, hobi ve meslek veya okul ismi yazılı bir mektubu bize göndermen yeterli.
ALFA

****

Sayın Alfa Yetkilileri;

Demir Adam'ı yayınladığınız için çok sevindim.Conan'ı dört yıldır ara sıra alıyorum.Yayinlarınız konu içerik bakımından zengin ama canımı sıkan bir eksikliğiniz var.21. yy'la yaklaştığımız şu günlerde sizden beklentim yayınlarınızın renkli bir boyuta girmesidir.Bu yalnızca benim değil bütün okuyucuların arzusudur. Zor bir iş olduğunu biliyorum ama yapılabilir bir şey.Renkli yayınlanmamasının sebebi enflasyon değildir.Eskilerden kalma bir alışkanlıktır.DC'den Batman adli çizgi romanı alabilir misiniz?Herkes onu dünya sinemalarında ziliyor,yakında da inşallah Türkiye'de gösterime girer.Çizdiğim Batman resmini yayınlayabilir misiniz,şimdiden size teşekkür ederim.

Engin ERİŞ
Yıldırım Mah.Barbaros Sk. No:25
Bayrampaşa - İSTANBUL

Sevgili Engin Kardeş;

Renkli yayınlamayı biz inan ki senden daha çok istiyoruz.Ama bu herşeyden önce finans ve kadro işi ,bu konuda çalışmalarımız var.Batman başka bir derginin eki olarak çıkıyor.Batman resmini yayınlıyoruz,selamlar.
ALFA

****

Selam Alfa;

ben küçüklüğümden beri çizgi roman okurum.Önceleri bu işe Teksas,Örümcek adam,Süpermen,okuyarak başladım.mahallemizde bitmemiş bir inşaatın içinde küçük çizgi roman kulübümüz bile vardı.Bu kulübe üye olabilmek için en az iki çizgi roman getirmek gerekiyordu.Daha sonra bu kulüp dağıldı. Conan okumaya orta ikide başladım.Şimdi Marvel comics yayınlarının hepsini okuyorum.Beni Demir Adam kulübüne üye olmak istiyorum.Yayın hayatınızda başarılar diliyorum.

Çağlar AKDAĞ
268.Sok.No:2 35160
Buca - İZMİR

Sevgili Çağlar;

Seni Demir Adam Fan Kulübü üyesi yaptık.Başarılar.
ALFA

****

(4 - 12 K A S I M 1 9 8 9) T A R I H I N D E T Ü Y A P K İ T A P F U A R I N D A Y I Z . T Ü M O K U Y U C U L A R I M I Z I B E K L İ Y O R U Z .

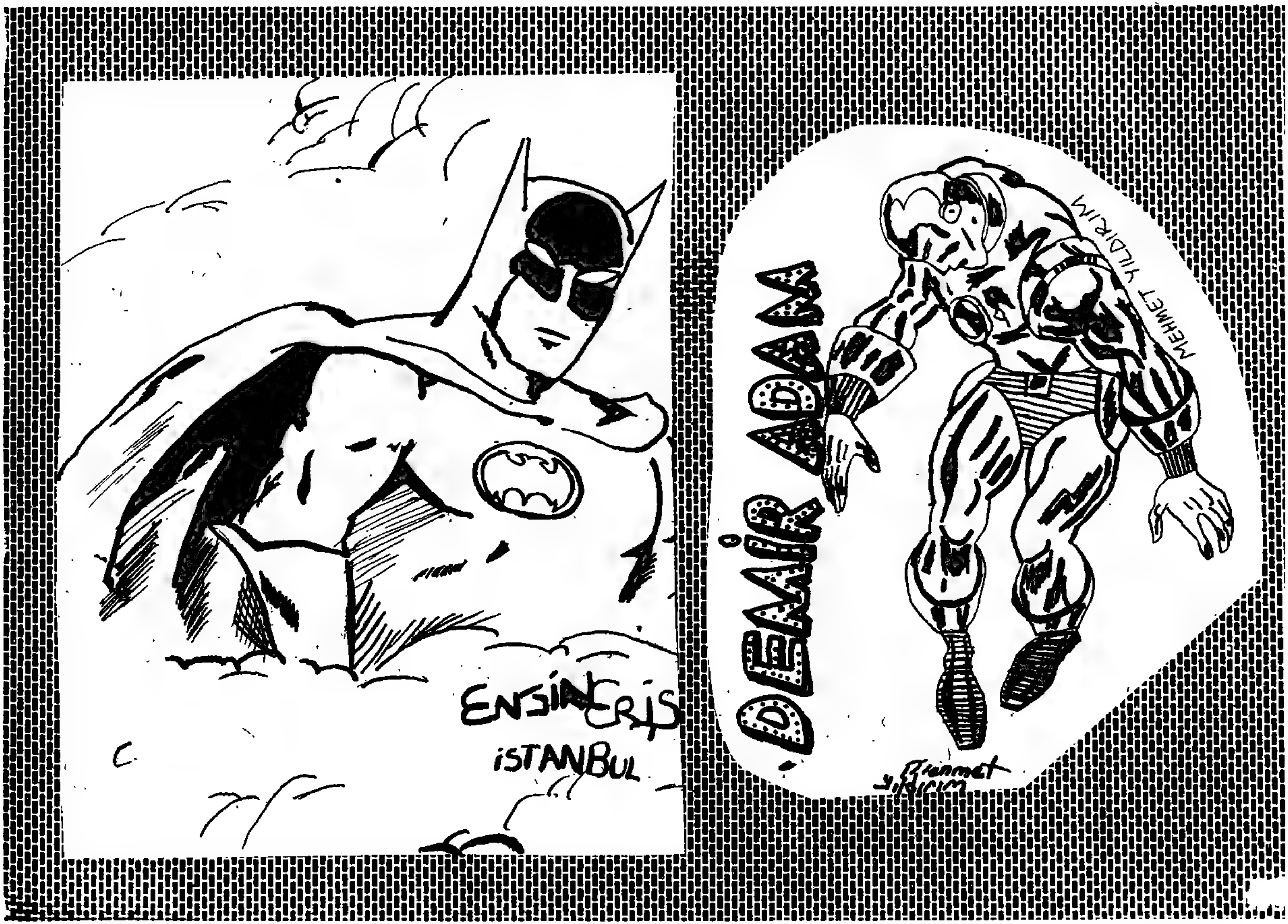
ENSİN ERİŞ
İSTANBUL
DEMİR ADAM
MEHMET YILDIRIM

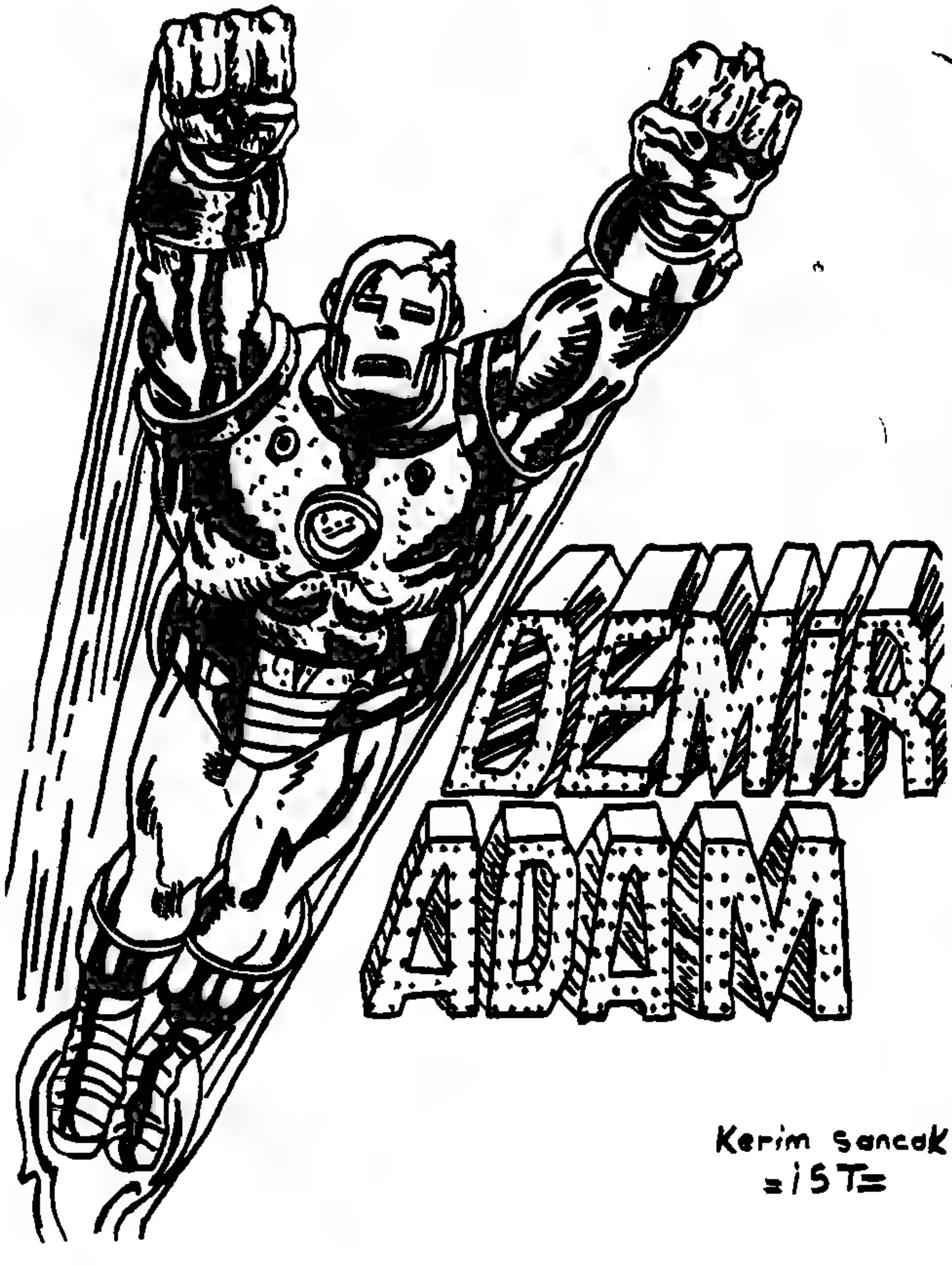
DEMİR
ADAM
Kerim Sancak
=İST=

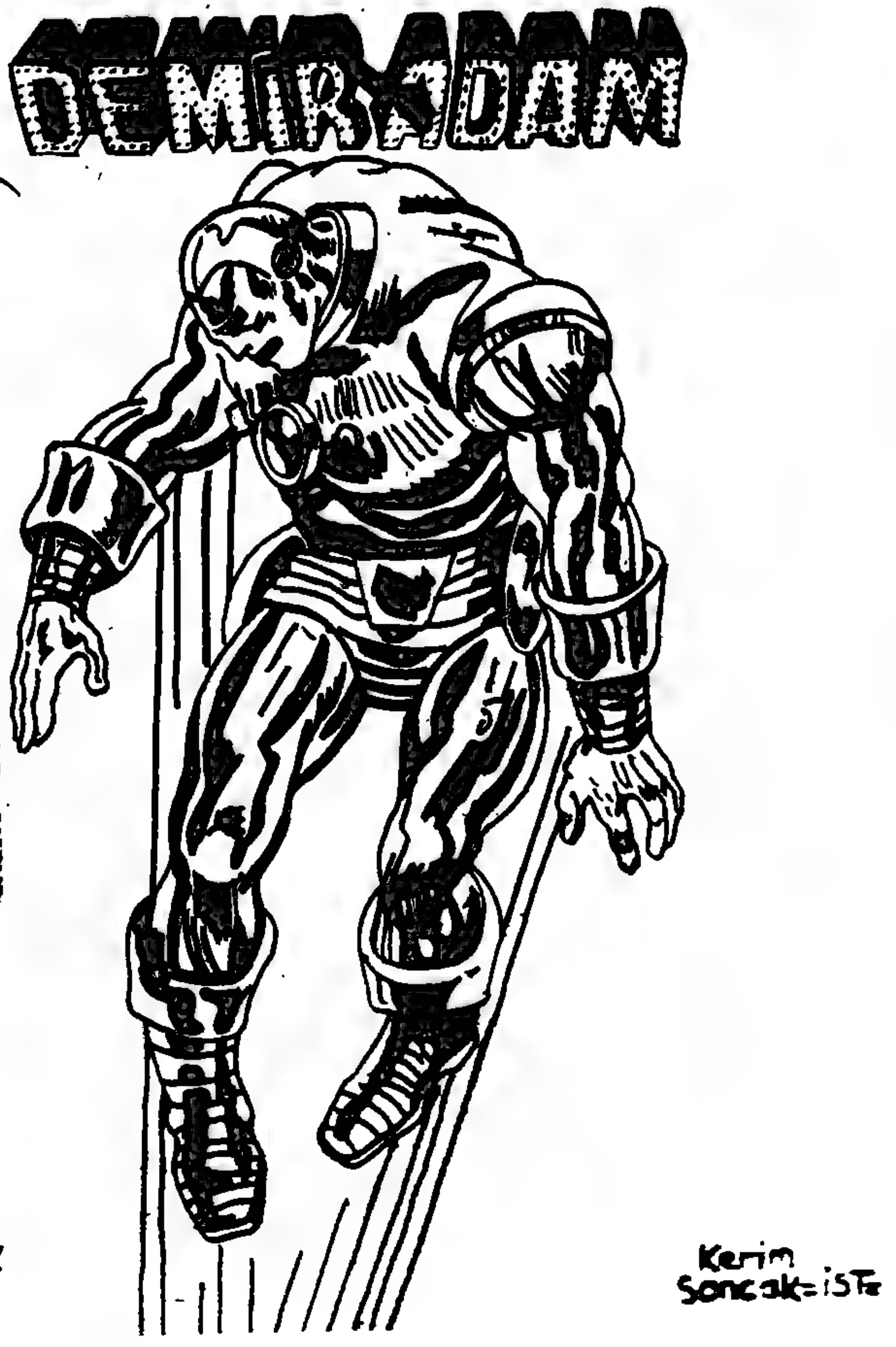
DEMİR ADAM
Kerim
Sancak=İST=

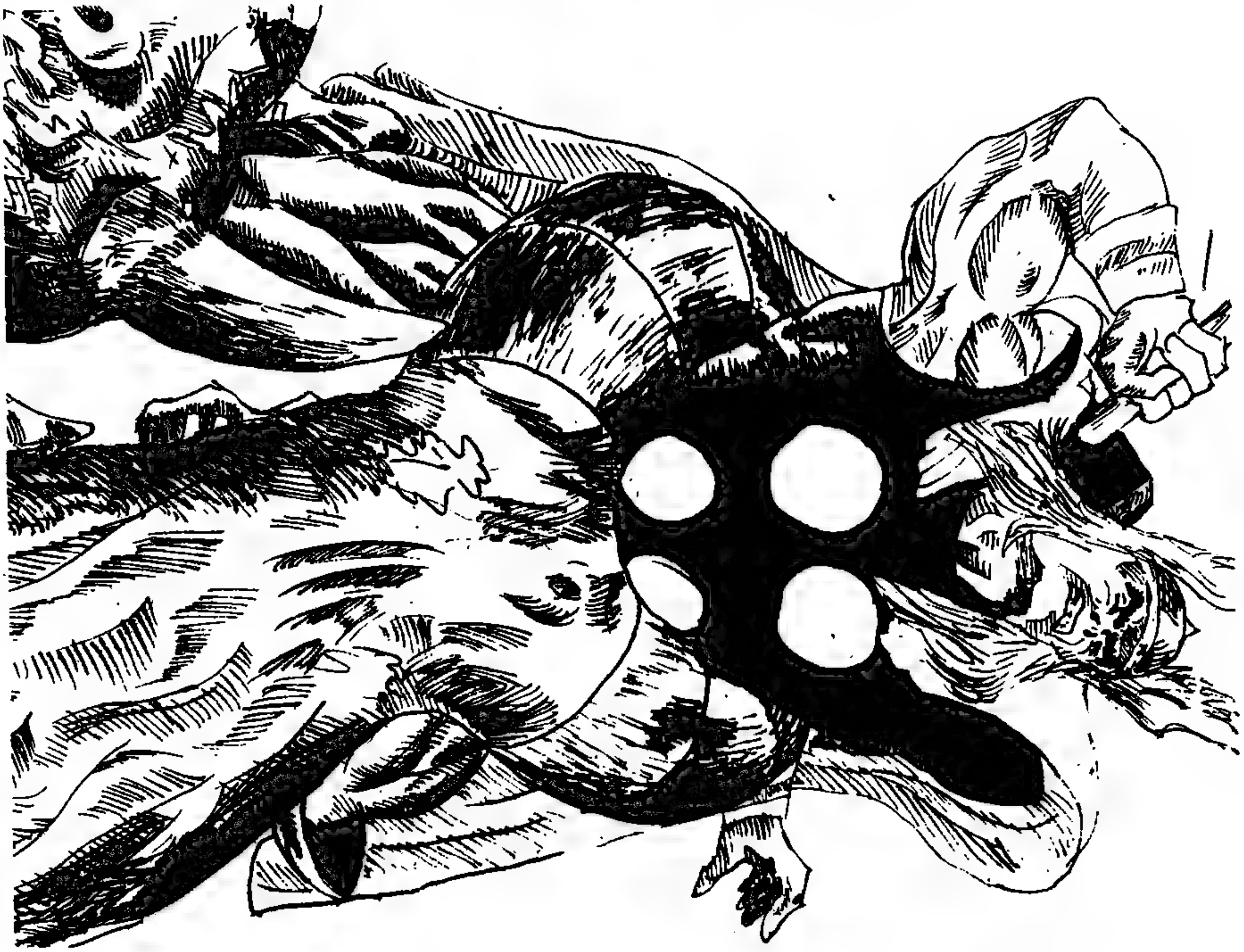

BAHADIR
AKSU
AĞUSTOS
1989
NİKSAR

DEMİR ADAM
FAN KLUBU

ÜYE :9 ÇAĞLAR AKDAĞ
ADRES:268.SOK.NO:2 35160
BUCA - İZMİR
HOBİ:ÇİZGİ ROMAN.HEAVY METAL
MESLEK:İZMİR ATATÜRK LİS.ÖĞR.

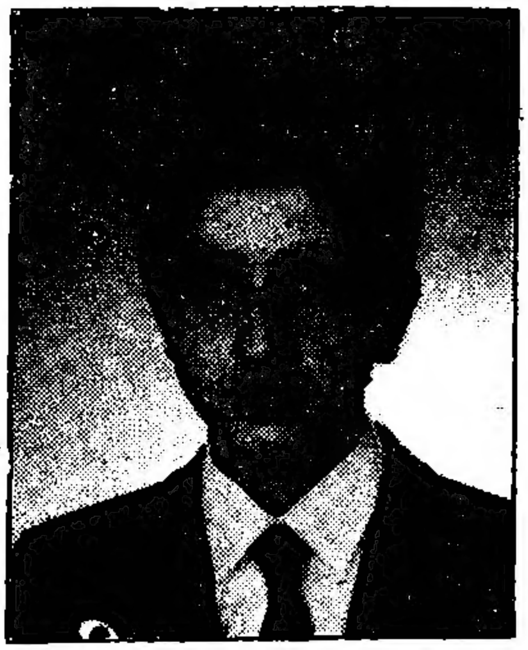

ÜYE:10 NURHAN SUCU
ADRES:GETRONAGAN ERKEK LİSESİ
HOBİ:FUTBOL,MÜZİK,KİTAP OKU-
MAK
MESLEK:ÖĞRENCİ

ÜYE:11 SEDAT KILIÇARSLAN
ADRES:NURETTİN ESİN PAŞA CAD
KOZAN YAYLA SK.NO:48 KIRŞEHİR
HOBİ:PUL,PARA,ÇIKARTMA KOLLK.
MESLEK:KIRŞEHİR VALİ MİTHAT
PAŞA ORTAOKULU ÖĞRENCİSİ

ÜYE:12 UMUT KARABUDAK
ADRES:NÜSHETİYE CAD.EMEK APT.
NO:61/5 BEŞİKTAŞ - İSTANBUL
HOBİ:MÜZİK,MARVEL,KİTAPLARI,
OKUMAK VE BİRİKTİRMEK
OKUL:SAINT BENOİT FRANS.LİS.

CONAN

BAYİNİZDEN İSTEYİNİZ

Alfa Yayıncılık ve Pazarlama Limited Şirketi adına Sahibi: M. Turgut Sağıroğlu
Müessese ve Yazılşleri Md.: Gül Feride Sağıroğlu
Yönetim Yeri: Ayazpaşa, Sulakçeşme Sokak, No: 10 Taksim-İstanbul. Tel: 151 63 51-52
Genel Dağıtım Hürriyet Holding A.Ş. Onbeş günde bir çıkar.
Kapak Baskı: Üç-Er Ofset 516 28 48 İç Baskı: Taşangil Ofset 527 58 90

BOYAMA ve OYUN KİTABI SERİSİ

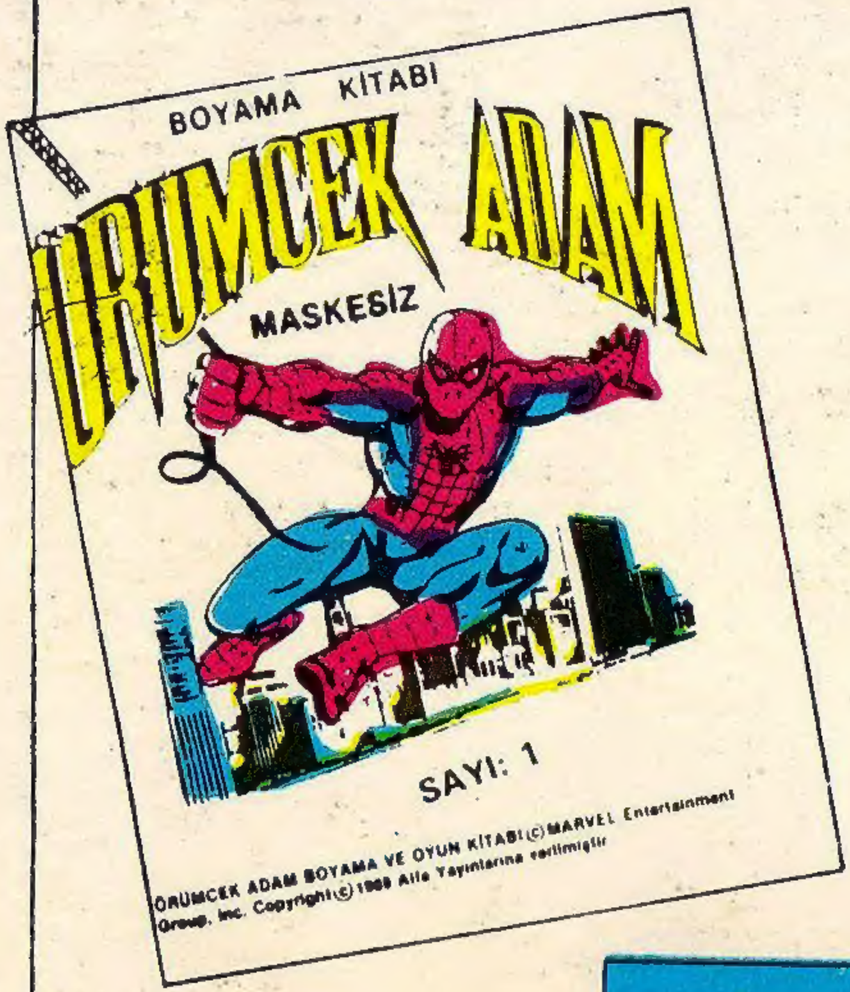

BOYAMA ve OYUN KİTABI SERİ'miz beş çeşittir. Büyük boy 48 sayfa lake kapaklıdır. Bu seriyi 10.000 TL. yerine indirimimizden faydalanıp 8.000 TL'ya alabilirsiniz. Ayrıca sayı olarak isteseniz adeti 2.000 TL. dır. Bu yayınlarımızı posta çeki sipariş sistemimizle masrafsız olarak alabilirsiniz, size en yakın postaneden ALFA YAYİNLARININ 122327 nolu posta çeki hesabına istediğiniz yayınların isimlerini ve sayılarını belirterek, kitapların tutarı kadar bir havale göndermeniz yeterlidir. En kısa zamanda istediğiniz yayınlar kapalı ambalaj içinde elinize geçecektir.